

Gemarkung Lohne
Flur 19

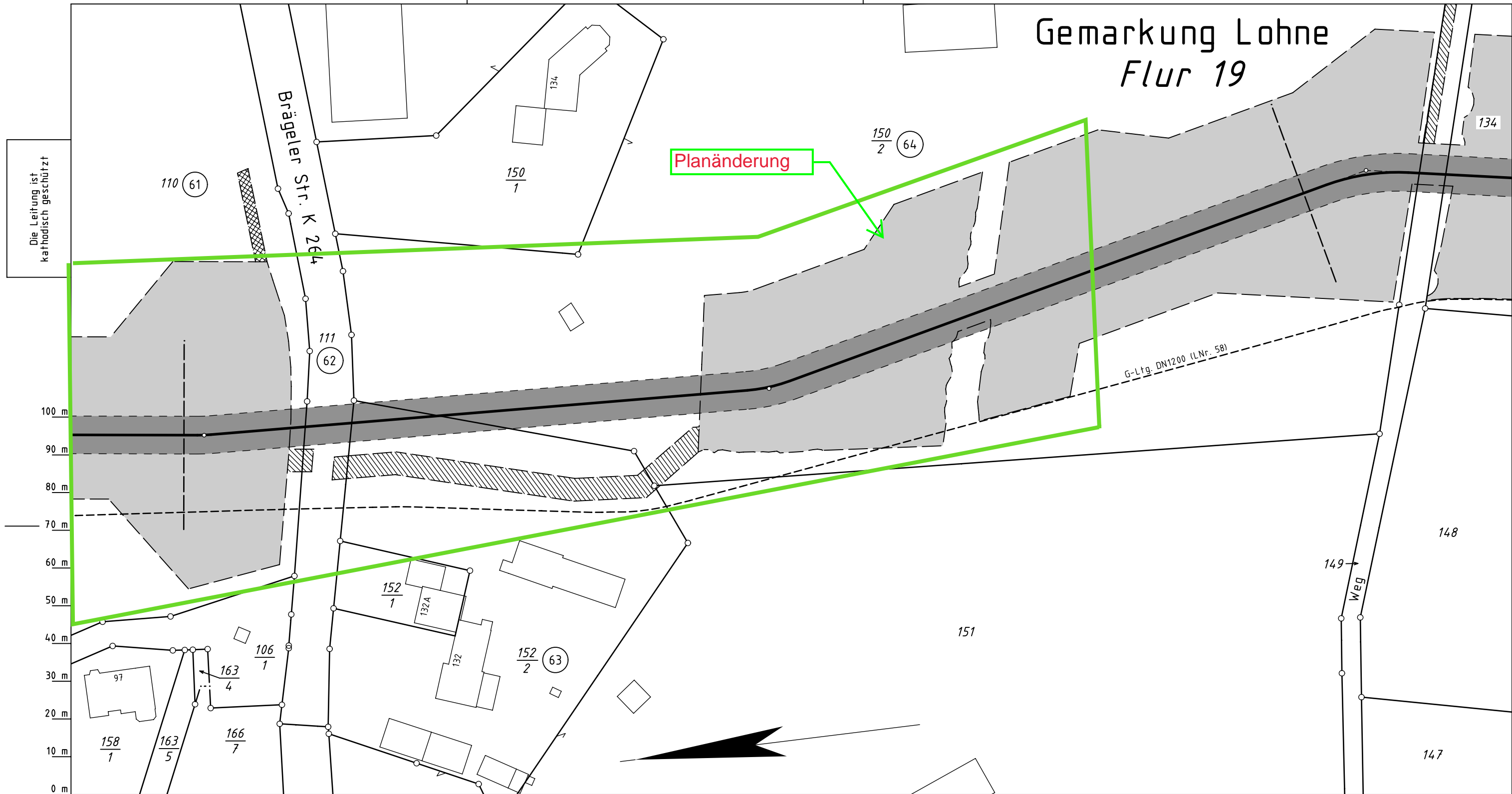

Die Leitung ist
kathodisch geschützt

Katasteramt Vechta
Original-Maßstab Alkis

Parallel zur Ferngasleitung werden 3 Kabelschutzrohre verlegt

Legende :

- dauerhafte Inanspruchnahme: Leitungsschutzstreifen (10m)
- temporäre Inanspruchnahme: Arbeitsstreifen
- temporäre Inanspruchnahme: Überfahrten / Zufahrten
- temporäre Inanspruchnahme: Wasserhaltung
- dauerhafte Inanspruchnahme: KKS-Anlage, SMK, Schutzgehäuse, Kabel und Tiefenerder

bis WR-Nr. des Vermess.-Registers

Anschl.-Blatt G 159

Prüfungen

Plan zum Grundstücksverzeichnis erstellt: 15.01.2024, VB Kroll

geprüft: 17.01.2024 OGE / TPLP

freigegeben: 19.01.2024 OGE / TPLT

Plan-Berichtigungen				
Rev.	Grund	Angef.	Gepr.	Freigeg.
10				
09				
08				
07				
06				
05				
04				
03				
02				
01				

PLAN ENTFÄLLT



Leitung: Leitung Wardenburg - Dronne (WAD)

Gemarkung: Lohne

Gemeinde: Stadt Lohne

Kreis: Vechta

Plan zum
Grundstücksverzeichnis

Diesem Plan liegen katasterliche Unterlagen zu Grunde Signaturen nach ZVAUT

Ltg. DN 1000	
Proj. Nr. LB-23031	Leitungs-Nr. 458 000 000
Maßstab 1 : 1000	Blatt-Nr. G 160
EPSG 4647	

Anschl.-Blatt G 161