

Gemarkung Emstek Flur 11

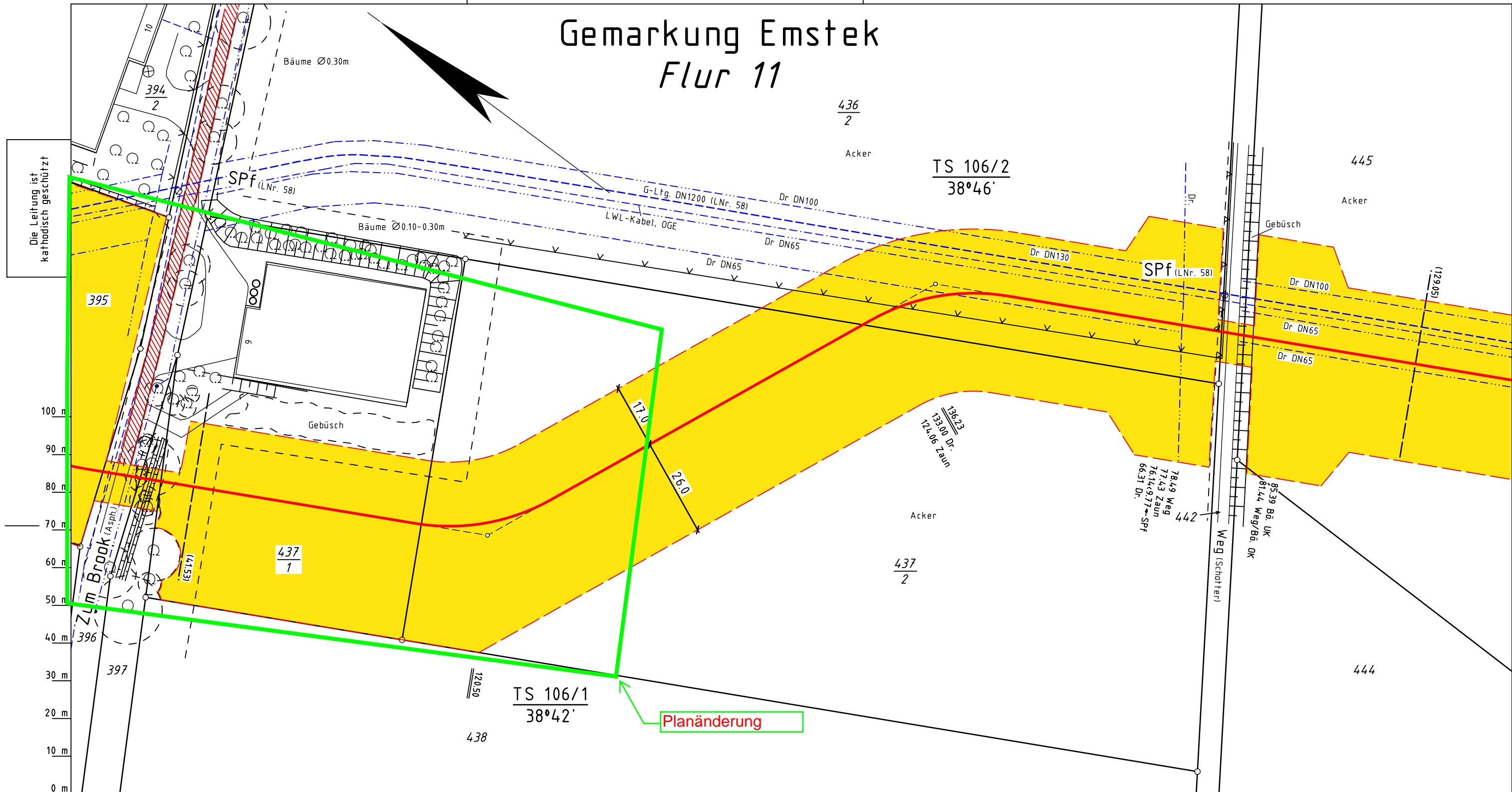

Katasteramt
Original-Maßstab
Cloppenburg
Alkis

Legende :		
	geplante OGE Leitung	SMK = Schilderpfahl mit Messkontakt
	Arbeitsstreifen der geplanten OGE Leitung	Schutzgehäuse (LxBXH=1.20x0.40x1.20m)
	Fremdleitung	TE = Tiefenerder
	Überfahrt / Zufahrt	KKS-Kabel
	Fläche für temporäre Ablaufleitung / Versickerung bei Grundwasserhaltung (kein Oberflächenabtrag, händische Verlegung)	
	TS 56/1 12°34'	Darstellung der TS-Punkte mit Nr. und Winkel
Prüfungen	Trassierungsplan erstellt: 15.01.2024, VB Kroll geprüft: 17.01.2024 OGE / TPLP freigegeben: 19.01.2024 OGE / TPLT	

Plan-Berichtigungen				
Rev.	Grund	Angef.	Gepr.	Freigeg.
10				
09				
08				
07				
06				
05				
04				
03				
02				
01				

Parallel zur Ferngasleitung werden drei KSR DN40 mit einem dazugehörigen Betriebskabel mit verlegt

PLAN ENTFÄLLT



Leitung:	Leitung Wardenburg - Drohne (WAD)			Anschl.-Blatt G 107
Gemarkung:	Emstek			
Gemeinde:	Emstek			
Kreis:	Cloppenburg			
Trassierungsplan				
Diesem Plan liegen katasterliche Unterlagen zu Grunde Signaturen nach ZVAUT				
				</

Anschl.-Blatt G 107