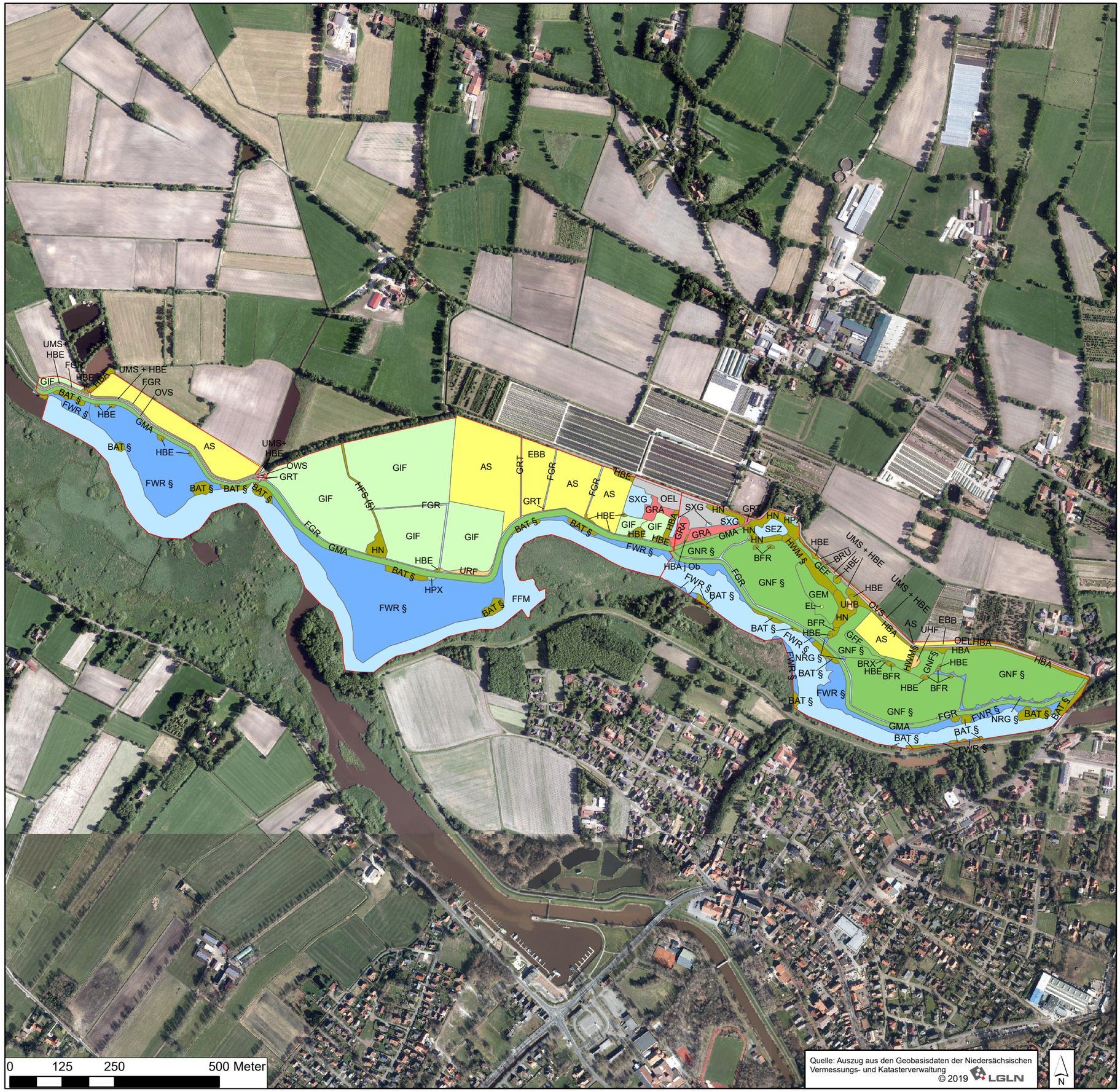

Biotoptypen

Gebüsche und Gehölzbestände

- BAT Tide-Weiden-Auengebüsch
- BFR Feuchtgebüsch nährstoffreicher Standorte
- BRU Ruderalgebüsch
- BRX Sonstiges standortfremdes Gebüsch
- HWM Strauch-Baum-Wallhecke
- HFS Strauchhecke
- HN Naturnahes Feldgehölz
- HBE Sonstiger Einzelbaum/Baumgruppe
- HBA Allee/Baumreihe
- HPX Sonstiger nicht standortgerechter Gehölzbestand

Binnengewässer

- FFM Naturnaher Marschfluss
- FWR Süßwasserwatt-Röhricht
- FGR Nährstoffreicher Graben
- SEZ Sonstiges naturnahes nährstoffreiches Stillgewässer
- SXG Stillgewässer in Grünanlage

Gehölzfreie Biotope der Sümpfe und Niedermoore

- NRG Rohrglanzgras-Landröhricht

Grünland

- GMA Mageres mesophiles Grünland kalkarmer Standorte
- GNR Nährstoffreiche Nasswiese
- GNF Seggen-, binsen- oder hochstaudenreicher Flutrasen
- GFF Sonstiger Flutrasen
- GEM Artenarmes Extensivgrünland auf Moorböden
- GEF Sonstiges feuchtes Extensivgrünland
- GIF Sonstiges feuchtes Intensivgrünland

Trockene bis feuchten Stauden- und Ruderalfluren

- UMS Sonstige Gras- und Staudenflur mittlerer Standorte
- UHF Halbruderale Gras- und Staudenflur feuchter Standorte
- UHB Artenarme Brennnesselflur
- URF Ruderalflur frischer bis feuchter Standorte

Acker- und Gartenbau-Biotope

- AS Sandacker
- EBB Baumschule
- EL Landwirtschaftliche Lagerfläche

Grünanlagen

- GRA Artenarmer Scherrasen
- GRT Trittrasen

Gebäude, Verkehrs- und Industrieflächen

- OVS Straße
- OEL Locker bebautes Einzelhausgebiet
- OWS Schöpfwerk/Siel

Zusatzmerkmale/ Gesetzlicher Schutzstatus
Ob = Obstbaum
j = junge Anpflanzung
§ = Gesetzlich geschützt nach BNatSchG (z.T. NAGBNatSchG)

Untersuchungsgebietsgrenze

Auftraggeber:

Leda-Jümme-Verband
Reimersstraße 19
26789 Leer

Bestickherstellung rechter Deich Barßler-Nordloher Tief Stat. 2+500 bis 5+500

Maßstab: 1:9.000

Biotoptypen

B.L.U
Büro für Landschaftsplanung und Umweltentwicklung

Dipl.-Ing. Uwe Gerhardt
Fr. Landschaftsarchitekt BDLA/IFLA
Lützowallee 68, 26603 Aurich
Tel.: 0491-93 82 77
Fax: 0491-93 82 95
e-mail: info@uwe-gerhardt.com

Anlage 3