

Karte 10: Auswirkungen auf Mensch, Landschaftsbild, Kultur- und Sachgüter

- Mensch**
Beseitigung erlebniswirksamer Landschaftselemente durch Flächeninanspruchnahme
- Belastungsbereich (Stufe II)
- Landschaftsbild / Erholungsraum**
Beeinträchtigung des Landschaftsbildes durch Überformung der Eigenart der Landschaft
- Zulässigkeitsgrenzbereich (Stufe III)
- Kulturgüter**
Verlust von Kultur- und Sachgütern durch Flächeninanspruchnahme
- Zulässigkeitsgrenzbereich (Stufe III)
- Waldumwandlung durch Flächeninanspruchnahme**
- Zulässigkeitsgrenzbereich (Stufe III)
- Archäologisches Denkmal / Bodendenkmal / Fundstelle (Altdeich)**
- Archäologisches Denkmal / Bodendenkmal / Fundstelle (Altdeich)
 - Baudenkmal - Einzelgebäude
- Siedlungs- und Verkehrsflächen**
- Siedlungs- und Verkehrsflächen
- Landschaftsbildeinheiten**
(Beschreibung der Einheiten anhand charakteristischer Merkmale siehe Tab. 3-17 im Textteil)
- Ortsrand Wussegel
 - Vorland des Elbdeiches mit Elbuferzone
 - Vorland des Elbdeiches mit Grünländern
 - Binnendeichs gelegene Ackerflur südöstlich Wussegel
 - Bereich Schöpfwerk Taube Elbe
 - Binnendeichs gelegene Offenlandflur östlich des Schöpfwerks Taube Elbe
 - Waldbestände am Ortsrand Strachauer Rad
- Schutzgebiete**
- Biosphärenreservat "Niedersächsische Elbtalau" mit Gebietsteilen A, B und C
- Quelle: Niedersächsischer Landesbetrieb für Wasserwirtschaft, Küsten- und Naturschutz (NLWKN) (2020) Datenlizenz Deutschland - Namensnennung - Version 2.0 (www.govdata.de/dl-de/by-2-0)
- Sonstiges**
- Untersuchungsbereichsgrenze
 - Kilometrierung

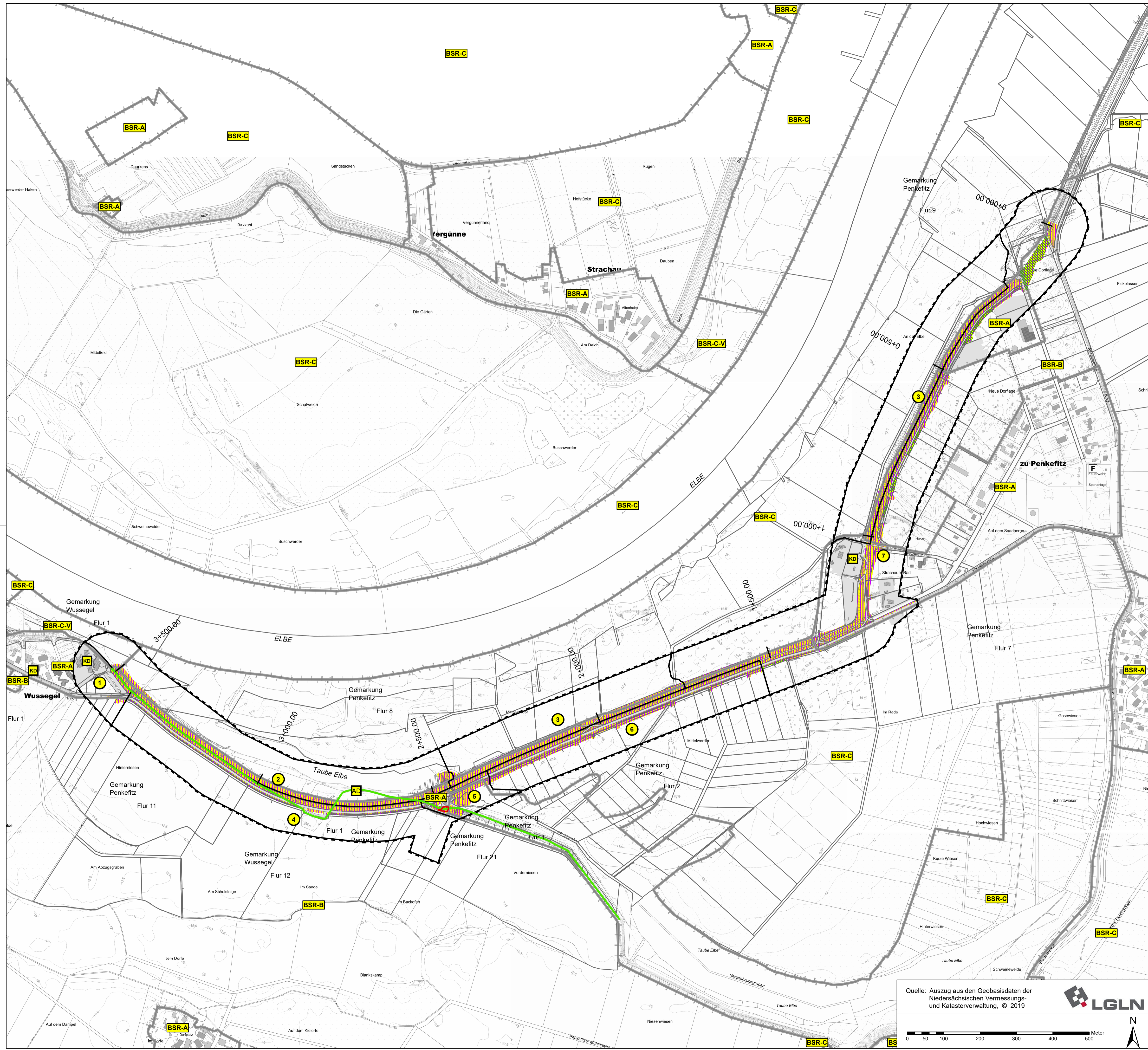

3			
2			
1			
Nr.	Geändert / ergänzt	Datum	BearbeiterIn / Gezeichnet

Dannenberger Deich- und Wasserverband

Anlage zur Planfeststellung
Erhöhung und Verstärkung des vorhandenen Deiches
zwischen Penkefitz und Wussegel, Elbe-km 517,0 und 519,7
3. Planungsabschnitt, Teilbeitrag Deich und Schöpfwerk

Unterlage 3.1
Unterlage zur Umweltverträglichkeitsprüfung
Karte 10: Auswirkungen auf Mensch, Landschaftsbild,
Kultur- und Sachgüter

Aufgestellt: Lüneburg, 29.10.2021	Niedersächsischer Landesbetrieb für Wasserwirtschaft, Küsten- und Naturschutz -Betriebsstelle Lüneburg-	Maßstab: 1 : 5.000
		bearbeitet: F.L.
Auftragnehmer:	Prof. Dr. Thomas Kaiser, Landschaftsarchitekt Arbeitsgruppe Land & Wasser	gezeichnet: E.K.
	Am Amtshof 18 29355 Beedenbostel Fon (0 51 45) 25 75 Fax (0 51 45) 28 08 64 kaiser-aw@t-online.de	Anlage: Unterlage 3.1 Karte 10
		Höhenbezugssystem: DHHN 92 / NHN
		Koordinatensystem: GK 3

Quelle: Auszug aus den Geobasisdaten der
Niedersächsischen Vermessungs-
und Katasterverwaltung, © 2019

0 50 100 200 300 400 500 Meter

N