

y = 40113.68
x = 89302.16

y = 40170.21
x = 89328.82

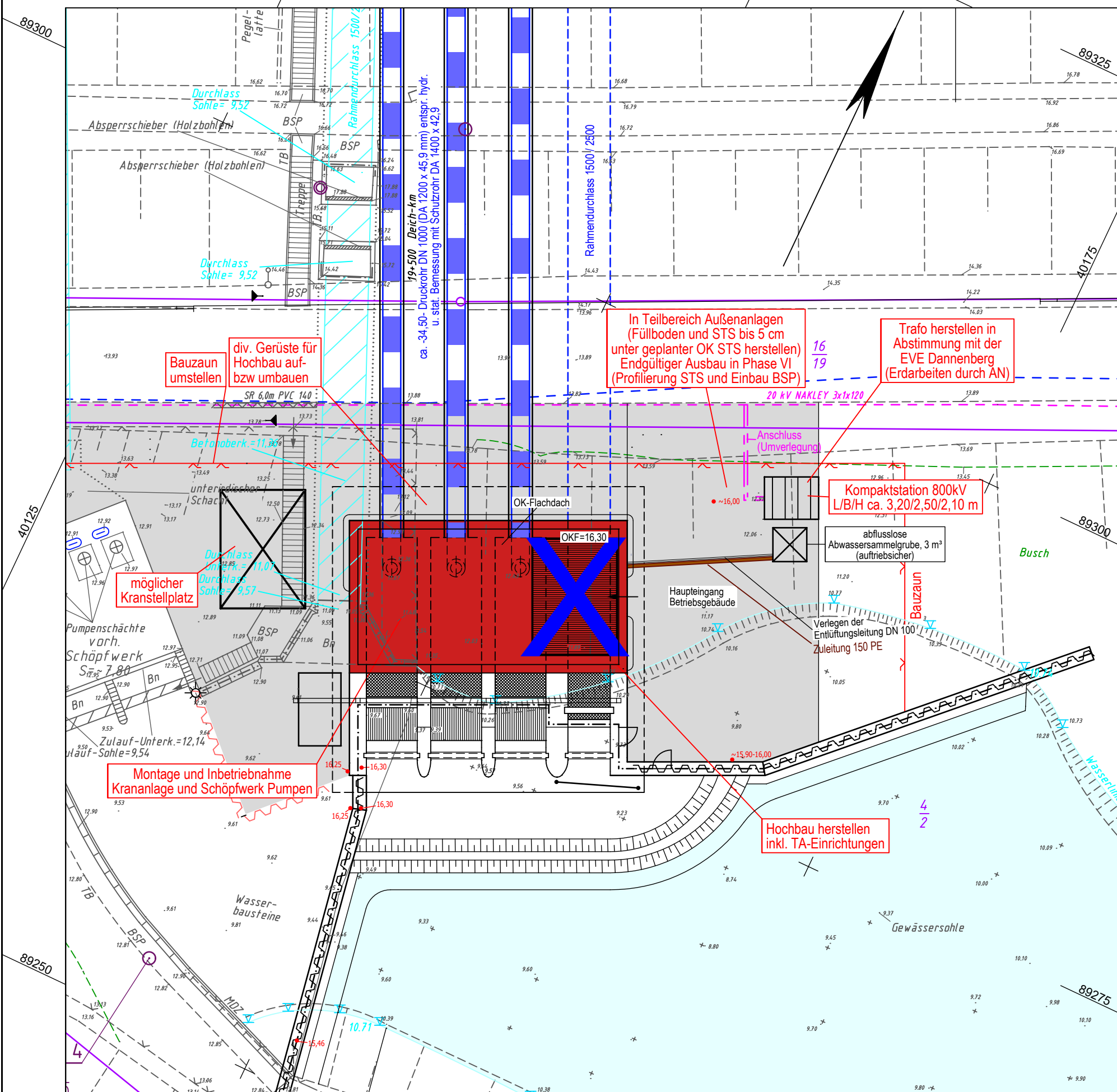

y = 32640141.09
x = 5889244.05

y = 40197.62
x = 89270.71

LEGENDE - Bauablauf Planung Phase IV			
	Neubau Schöpfwerk / Hochbau		Bauzaun / Zaun / Geländer
	Vorbereitung Außenanlagen	STS	gepl. Höhe
	entfällt		Anschluss / Umverlegung 20 kV-Kabel (durch EVE Dannenberg)

LEGENDE - Grundplan Vermessung (inkl. vorh. Ver- und Entsorgungsleitungen)						
	Trig. Punkt		Gasschieber		Leuchte	HB Beton-Hochbord
	Polygonpunkt		Schachtdeckel		Holzmast	TB Beton-Tiefbord
	Mauerbolzen		Straßenablauf		Stahlbetonmast	EF Einfassungsstein
	Grenzpunkte		Unterflurhydrant		Busch	Bn Beton
	Verteilerschrank (S)		Mauer		Grünland	BP Betonplatten
	Verteilerschrank (F)		Zaun		Schilf	BSP Betonsteinpflaster
	Merkstein (Gas)		Geländer		Ackerland	WSB Wasserbausteine
	Merkstein (Wasser)		Schranke		Eingang	GP Großpflaster
	Wasserschieber		Bodenprobe		Auffahrt	2rR 2-reihige Rinne
	Lichtsignalanlage		Höhe		RGS	Rasengittersteine

Bemerkung Versorgungsleitungen	Bemerkung Kataster
Für die Vollständigkeit und Genauigkeit der Lage der Leitungen kann nicht garantiert werden. Die genaue Lage und Tiefe der einzelnen Kabel und Leitungen ist bei den jeweiligen Ver- und Entsorgungsträgern zu erfragen und ggf. durch Suchschachtungen im Erdreich festzustellen.	Die Grundstücksgrenzen wurden aus der, von der GLL Lüchow am 25.01.2010 per E-Mail (DXF-Datei) übermittelten, automatisierten Liegenschaftskarte (ALK) übernommen.

Grundplan hergestellt:	Datum	Zeichen	Ergänzungen:
INGENIEURBÜRO RAUCHENBERGER GmbH Heinz-Kollan-Str. 1 29451 Dannenberg Tel. 05861/9995-0 Fax 05861/9995-29 E-Mail: info@IBRauchenberger.de	Aufnahme: Juni 2016	Bra	
	bearbeitet: Juni 2016	Prz	
	gezeichnet: Juni 2016	Prz	
	Kataster: 2010	Prz	
	Feldvergleich: Juni 2016	Bra	

Höhen beziehen sich auf NHN DHHN92 - Koordinatensystem ETRS89

Änderungen					
Nr.	Art der Änderung	Dat.	bearb.	ges.	
1	geänderte Dachform Gleichstellung der Pläne	24.06.24	Prz	Be	
2					
3					

Blatt	1	2	3a	3b	4	5	6

Dannenger Deich- und Wasserverband

Antrag auf Planfeststellung	Anlage Nr. 2.5.2	Blatt Nr. 4
Ersatzneubau Siel und Schöpfwerk Taube Elbe	Zeichnungsnummer 163-MH-01 2.5.2/4	letzte Änderung 24.06.2024
	Blattgröße 475 x 297	Maßstab 1 : 250
Lageplan Bauablauf Phase IV - Hochbau		

Aufgestellt:	Geprüft:
Dannenberg, den 21.06.2022	

Projektbearbeitung in Kooperation:			Datum	Zeichen
INGENIEURBÜRO RAUCHENBERGER GmbH Heinz-Kollan-Str. 1, 29451 Dannenberg, Tel. 05861/9995-0 Fax. 05861/9995-29, E-Mail: info@IBRauchenberger.de			bearbeitet: 22.08.2018	Ha
			gezeichnet: 22.08.2018	Prz
			geprüft: 21.06.2022	Ha