

31
WA1+0

360.3
362,1

30
T+2,1

360.3
362,1

29 neu
WADiff +0
120°-180°

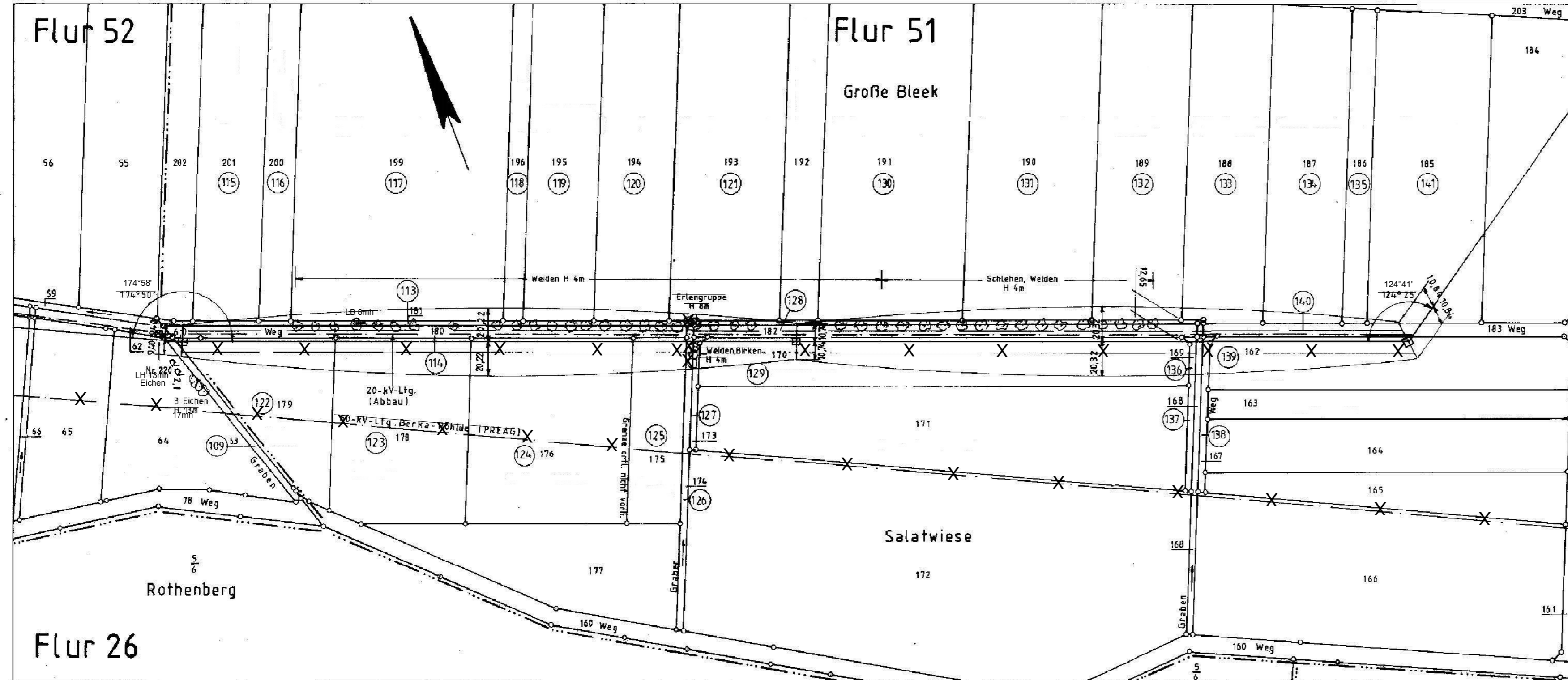

109 113 114 126 127

Gemarkung Hattorf

128 136 137 138 140

Lageplan

110-kV-Leitung
UW Pöhle - UW Kalefeld

Blatt Nr. : 11
Mast-Nr.: 29 neu bis Mast-Nr.: 31

Kreis : Osterode
Gemeinde :
Gemarkung : Hattorf
Flur : 52, 51

Maßstab : Länge 1: 2000

Änderungsvermerk:

b) Kataster geprüft, 28.02.19, Bra./LTB

a) Revisionsmessung und Feldvergleich eingetragen, 10.11.14, Bra./LTB

	Datum	Name
Tachymetrische Aufnahme		
Gezeichnet	04/1992	Fischer (ABB)
Mastausstellung		
Geprüft	06/1992	Perlick (ABB)