

16neu  
WA2 - 1,8

199,3  
~~202,5~~

17  
T+2,1

262,8  
~~259,3~~

18  
T+2,1

271,0  
~~270,5~~

19  
T-4,2

194,8  
~~197,7~~

20  
T+4,2

268,8  
~~267,9~~

21neu  
WA2 + 1,8

# Lageplan

110-kV-Leitung  
Münchehof - UW Kalefeld

Blatt Nr. : 5  
Mast-Nr.: 16neu bis Mast-Nr.: 21neu

Kreis :  
Gemeinde :  
Gemarkung : Oldenrode  
Flur :

Maßstab : Länge 1: 2000

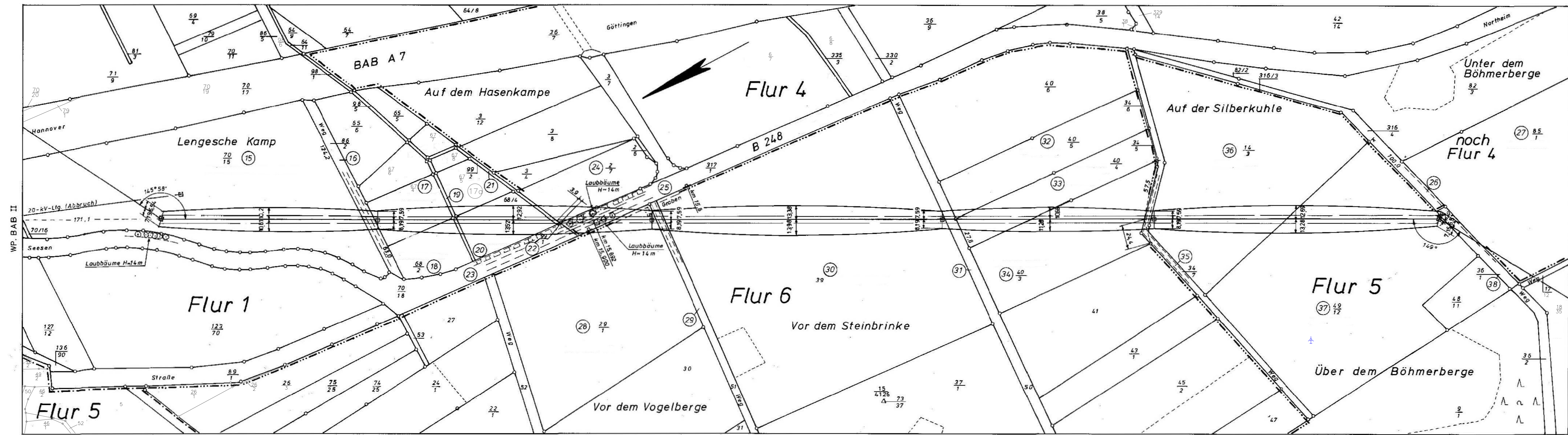

Gem.Harriehausen

22 23  
16 19 21 26 29 31 35 38

Gemarkung Oldenrode

Änderungsvermerk:

a) Katasteränderungen eingetragen, 05.03.19, Bra./L.TB

| Datum   | Name         |
|---------|--------------|
| 08/1989 | Duve (ABB)   |
| 08/1989 | Langer (ABB) |

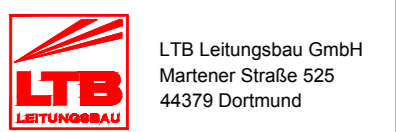

Blatt Nr. 5