

Abschnitt A

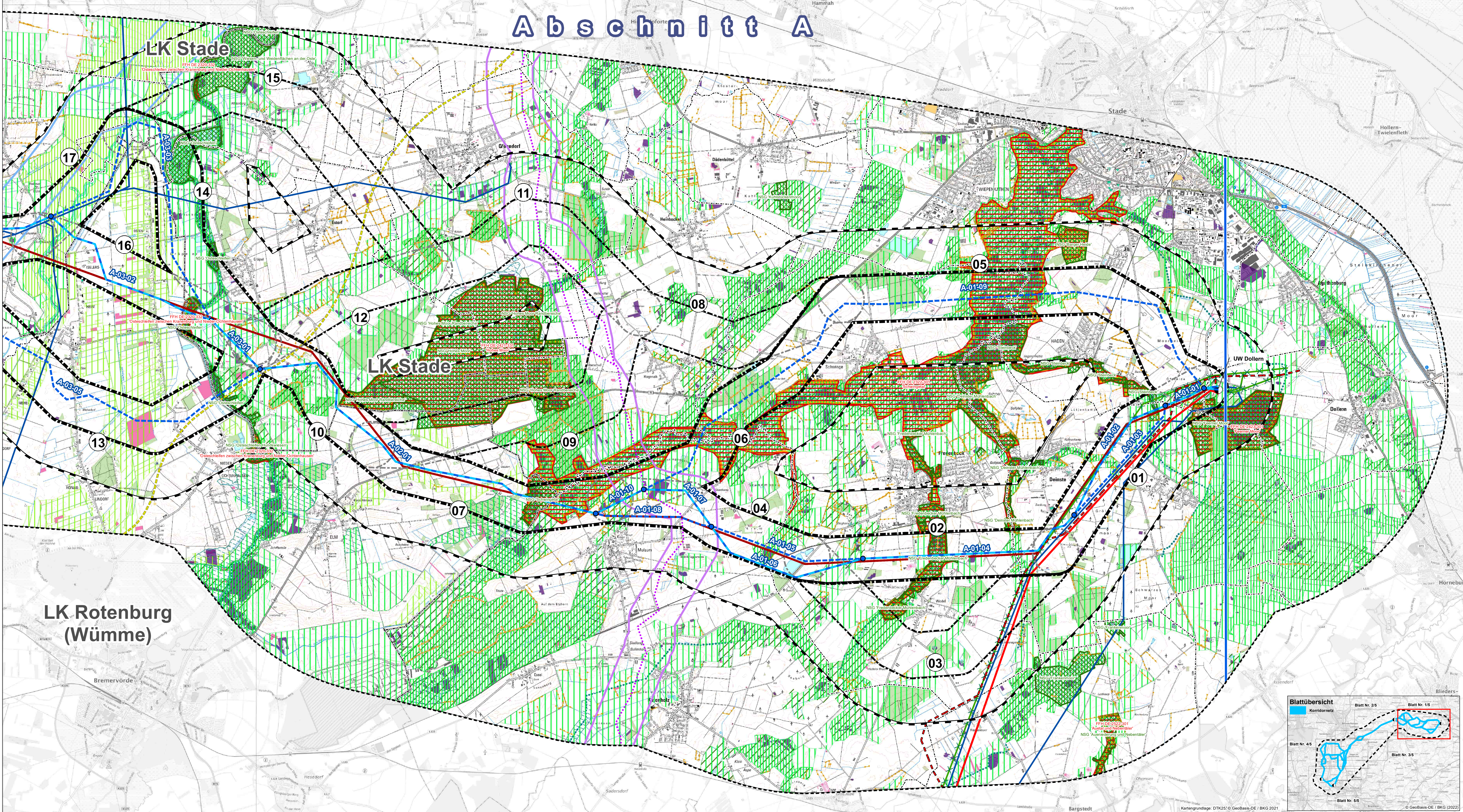

Legende

- Untersuchungsraum
- Abgrenzung des Untersuchungsraumes
- Abschnitt des Korridorvergleichs
- Trassenalternative
- Potenzielle Trassenachse
- A-01-01 Korridoralternative - Stufe 0
- A-01-02 Korridoralternative - Stufe 1
- A-01-03 Korridoralternative - Stufe 2
- Abgrenzung des Korridorsegments
- Korridorsegment Nummer
- Umspannwerk Suchraum
- Umspannwerk Suchraumnummer
- Vorranggebiet Biotopeverbund, linear
- Vorranggebiet Natur und Landschaft, linear
- Vorranggebiet NATURA 2000, linear
- Vorranggebiet Natur und Landschaft, flächig
- Vorranggebiet Vorranggebiet Grünlandbewirtschaftung - Pflege und -entwicklung, flächig
- Vorranggebiet Natur und Landschaft, flächig
- Vorranggebiet Vorranggebiet Grünlandbewirtschaftung - Pflege und -entwicklung, flächig
- Geschützte Teile von Natur und Landschaft^{1,3,4,5,6}
- Naturdenkmal (ND), punktuell
- Geschützter Landschaftsbestandteil (GLB), punktuell
- Naturdenkmal (ND), linear
- Wälflecke
- EU-Vogelschutzgebiet (EU-VSG)
- 500 m-Umgebungsbereich um EU-VSG
- FFH-Gebiet
- Naturschutzgebiet (NSG)
- Gesetzlich geschütztes Biotop (§ 30, BG)
- Naturdenkmal (ND), flächig
- Geschützter Landschaftsbestandteil (GLB), flächig
- A-01-01 Schutzgebietswändiger Bereich ND, punktuell
- A-01-02 Schutzgebietswändiger Bereich GLB, punktuell
- A-01-03 Schutzgebietswändiger Bereich GLB, linear
- A-01-04 Schutzgebietswändiger Bereich NSG, flächig
- A-01-05 Schutzgebietswändiger Bereich GB, flächig
- A-01-06 Kompensationsflächen⁴
- A-01-07 Kompensationsfläche, punktuell
- A-01-08 Kompensationsfläche, linear
- A-01-09 Kompensationsfläche, flächig
- A-01-10 Wald- und Gehölbereiche^{7,8}
- A-01-11 Wald
- A-01-12 Gehölbereich
- Landesgrenze Bremen-Niedersachsen
- Kreisgrenze
- Gemeindegrenze
- Bestandsnetz⁹
- 380 kV
- 220 kV
- 110 kV
- Bestandsleitung LH14-321 Elfleth/West-Unterweser
- Bestandsleitung LH14-3103 Unterweser-Dollern
- Netzverknüpfungspunkt Umspannwerk/Schaltanlage/Kraftwerk
- Nachrichtliche Darstellung¹⁰
- Planfestgestellte 380 kV-Leitung Stade-Landesbergen
- Rückbau der 220-kV-Bestandsleitung Stade-Landesbergen
- Geplante Bundesautobahn 20
- Geplante SuedLink-Trasse
- SuedLink
- Korridor B
- Korridor B - Vorschlagskorridor
- Kartenlayout
- Rahmenlinie des Anschlussblattes

Datengrundlage:
¹ Landes-Raumordnungsprogramm (LROP) Niedersachsen (NMLV 2022)
² Regionale Raumordnungsprogramme (RROP): LK Cuxhaven (2012), LK Osterholz (2011), LK Rotenburg (Wümme) (2020), LK Stade (2013), LK Wesermarsch (2019)
³ Landschaftsprogramm Bremen (SUBV 2016)
⁴ Landschaftsrahmenplan LK Rotenburg (Wümme) 2016; LK Wesermarsch 2016; LK Stade 2014; LK Osterholz 2000), Daten der Landkreise
⁵ Niedersächsischer Landesbetriebs für Wasserwirtschaft, Küsten- und Naturschutz (NLWKN)
⁶ Freie Hansestadt Bremen (Die Senatorin für Klimaschutz, Umwelt, Mobilität, Stadtentwicklung und Wohnungsbau (SKUMS))
⁷ ATKIS Basis DLM, Auszug aus den Geodaten des Landesamtes für Geoinformation und Landesvermessung Niedersachsen, © 2021 B.L.
⁸ Niedersächsische Landesforsten (NLF) und Forstabteilung der Landwirtschaftskammer Niedersachsen
⁹ TenneT (03/2021), Avacorn (11/2021), DB Energie GmbH (02/2021)
¹⁰ TenneT (Stade/Landesbergen 09/2021, SuedLink 05/2022), Amprion (05/2022), Autobahn GmbH (02/2022 mit Planwerken von 2018 bis 2020)

Nr.	Art der Änderung	Datum	Name

Planverfasser: planungsgruppe grün
 Remberlstraße 30 | 28203 Bremen
 Tel 0421-699025-0 | Fax 0421-699025-99
 Mail bremen@pgg.de | Internet www.pgg.de

Auftraggeber: TenneT TSO GmbH
 Bernecker Straße 70
 95448 Bayreuth

Bayreuth, den 15.03.2023

Unterlage für das Raumordnungsverfahren

Projekt: **380 kV-Leitung Dollern-Elsfleth/West Elbe-Weser-Leitung und neues Umspannwerk im Bereich der Gemeinden Hagen und die biologische Vielfalt im Bremischen/Schwanewede (BBIPG-Vorhaben Nr. 38)**

Anhang Nr.: **13** Blatt Nr.: **1/5**

Planarbeit: **Anlage C UVP-B Schutzgut Tiere, Pflanzen und die biologische Vielfalt - Schutzgebiete u. geschützte Gebietskategorien**

Maßstab: 1:25.000

Blattübersicht

Korridornetz

Blatt Nr. 2/5 Blatt Nr. 1/5

Blatt Nr. 4/5 Blatt Nr. 3/5 Blatt Nr. 5/5

LK Rotenburg (Wümme)

LK Stade

LK Stade

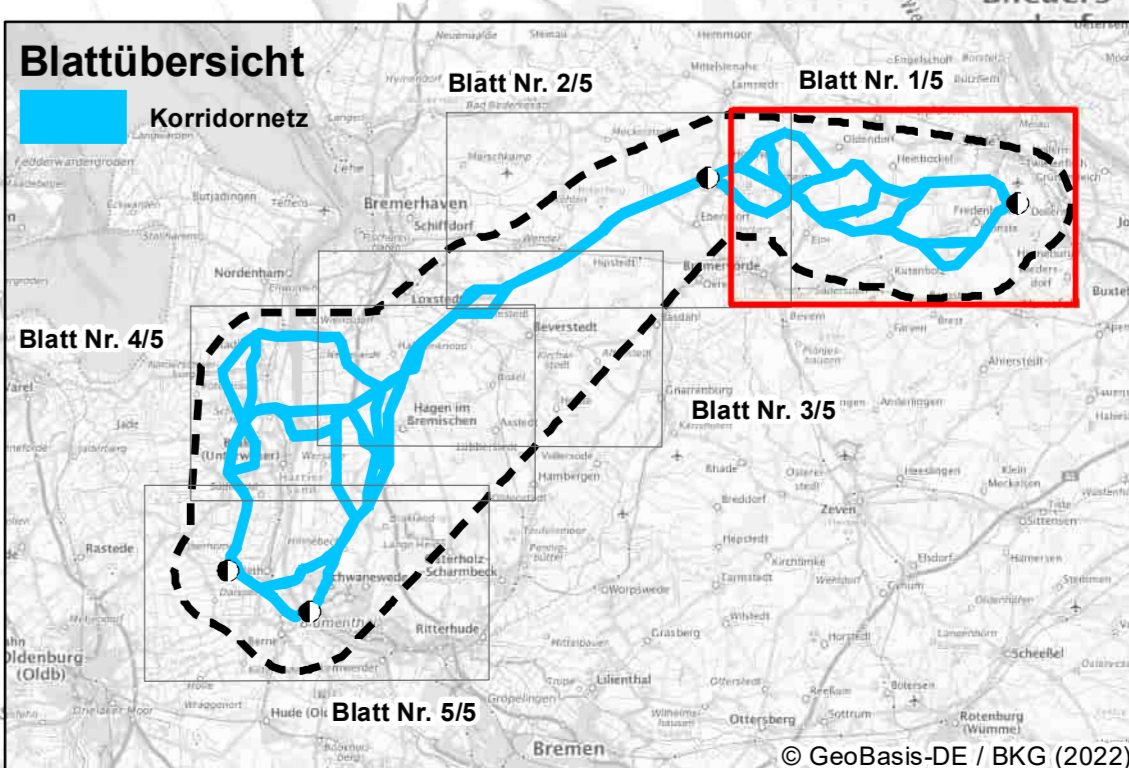

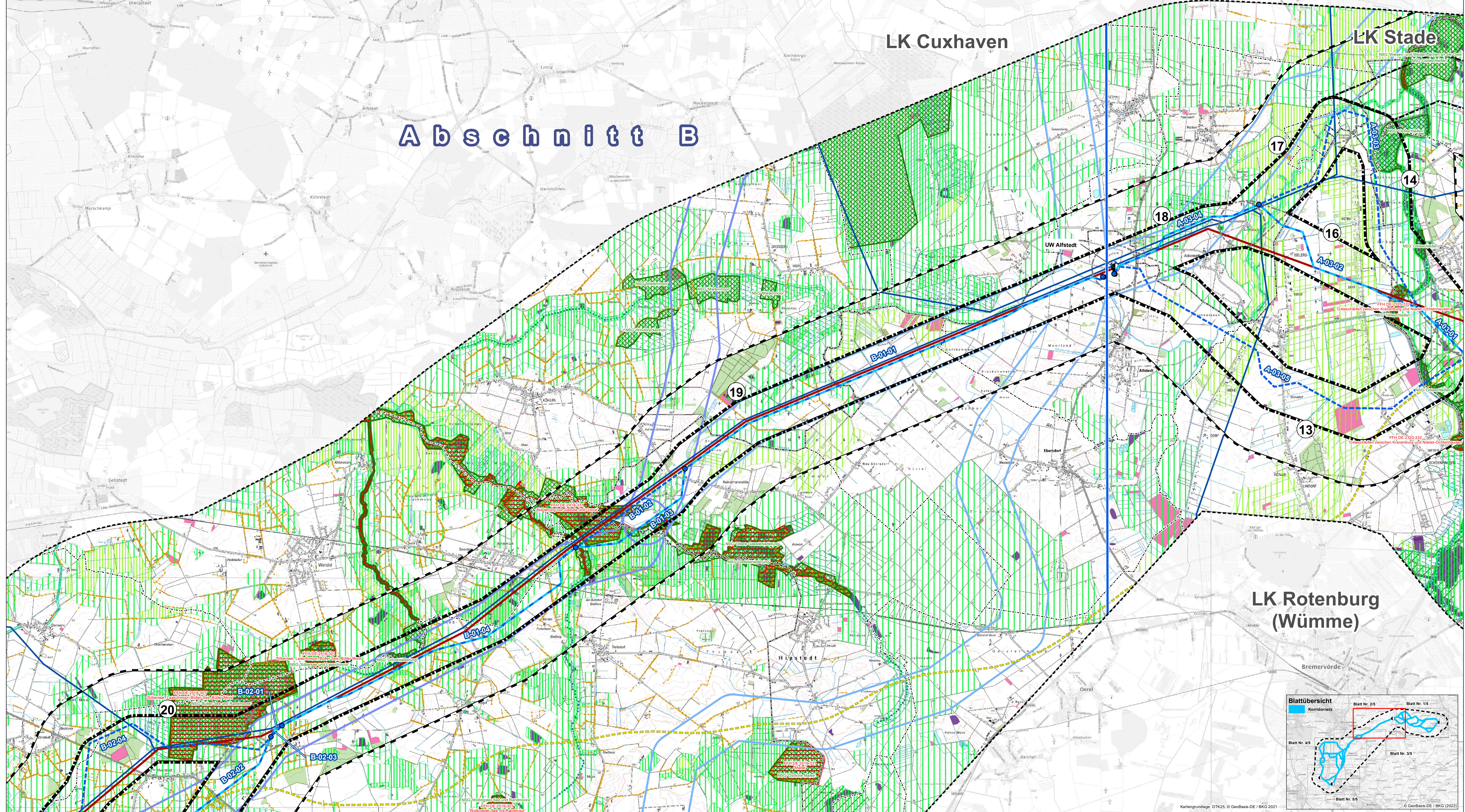

Legende

Untersuchungsraum

- Abgrenzung des Untersuchungsraumes
- Abchnitt des Korridorvergleichs
- Trassenalternative
- Potenzielle Trassenachse
- Trassenalternative Nummer
- Gelenkpunkt der Trassenalternativen
- Korridoralternative - Stufe 0
- Korridoralternative - Stufe 1
- Korridoralternative - Stufe 2
- Abgrenzung des Korridorsegments
- Korridorsegment Nummer
- Umspannwerk Suchraum
- Umspannwerk Suchraumnummer
- Schutzspezifisches Untersuchungsgebiet (hier: Zone 3, 1.500 m beidseits der Korridormitellachse)

Regionale Planung^{1,2,3}

- Vorranggebiet Biotopverbund, linear
- Vorranggebiet Natur und Landschaft, linear
- Vorranggebiet NATURA 2000, linear
- Vorranggebiet Natur und Landschaft, flächig
- Vorranggebiet NATURA 2000, flächig
- Vorranggebiet Vorranggebiet Grünlandbewirtschaftung, -pflege und -entwicklung, flächig
- Vorranggebiet Natur und Landschaft, flächig
- Vorranggebiet Vorranggebiet Grünlandbewirtschaftung, -pflege und -entwicklung, flächig

Geschützte Teile von Natur und Landschaft^{4,4,4,6}

- Naturdenkmal (ND), punktuell
- Geschützter Landschaftsbestandteil (GLB), punktuell
- Naturdenkmal (ND), linear
- Waldhecke
- EU-Vogelschutzgebiet (EU-VSG)
- 500 m-Umgebungsbereich um EU-VSG
- FFH-Gebiet
- Naturschutzgebiet (NSG)

Regionale Planung

- Vorranggebiet Biotopverbund (Nds) bzw. Gebiete mit höherer natürlicher Bedeutung für den Biotopverbund (Bremen), flächig
- Vorranggebiet Natur und Landschaft, flächig
- Vorranggebiet NATURA 2000, flächig
- Vorranggebiet Vorranggebiet Grünlandbewirtschaftung, -pflege und -entwicklung, flächig
- Vorranggebiet Natur und Landschaft, flächig
- Vorranggebiet Vorranggebiet Grünlandbewirtschaftung, -pflege und -entwicklung, flächig

Grenzen

- Landesgrenze Bremen-Niedersachsen
- Kreisgrenze
- Gemeindengrenze

Bestandsnetz⁷

- 380 kV
- 220 kV
- 110 kV
- Bestandsleitung LH14-321 Elfleth/West-Unterweser
- Bestandsleitung LH14-3103 Unterweser-Dollern
- Netzverknüpfungspunkt Umspannwerk/Schaltanlage/Kraftwerk
- Planfestgestellte 380 kV-Leitung Stade-Landesbergen
- Geplante Bundesautobahn 20
- Geplante SuedLink-Trasse
- SuedLink
- Korridor B
- Korridor B - Vorschlagsstrassenkorridor

Nachrichtliche Darstellung⁸

- Rückbau der 220-kV Bestandsleitung Stade-Landesbergen
- Geplante Bundesautobahn 20
- Geplante SuedLink-Trasse
- SuedLink
- Korridor B
- Korridor B - Vorschlagsstrassenkorridor

Kartenlayertypen

- Rahmenlinie des Anschlussblattes

Datengrundlage:

- ¹ Landes-Raumordnungsprogramm (LROP) Niedersachsen (NEMLV 2022)
- ² Regionale Raumordnungsprogramme (RROP): LK Cuxhaven (2012), LK Osterholz (2011), LK Rotenburg (Wümme) (2020), LK Stade (2013), LK Wesermarsch (2019)
- ³ Landschaftsprogramm Bremen (SUUV 2016)
- ⁴ Landschaftsrahmenpläne LK Rotenburg (Wümme) 2016; LK Wesermarsch 2016; LK Stade 2014; LK Osterholz 2000; Daten der Landkreise
- ⁵ Niedersächsischer Landesbetrieb für Wasserwirtschaft, Küsten- und Naturschutz (NLWKN)
- ⁶ Freie Hansestadt Bremen (Die Senatorin für Klimaschutz, Umwelt, Mobilität, Stadtentwicklung und Wohnungsbau (SKUMS))
- ⁷ ATKIS Basis DLM, Auszug aus den Geodaten des Landesamtes für Geoinformation und Landesvermessung Niedersachsen, © 2021 B.L.N.
- ⁸ Niedersächsische Landesforsten (NLF) und Fortführung der Landwirtschaftskammer Niedersachsen
- ⁹ TenneT (03/2021), Avacon (11/2021), DB Energie GmbH (02/2021)
- ¹⁰ TenneT (Stade/Landesbergen 09/2021, SuedLink 05/2022), Amprion (05/2022), Autobahn GmbH (02/2022 mit Planwerken von 2018 bis 2020)

Nr.	Art der Änderung	Datum	Name

Planverfasser:
planungsgruppe grün
 planungsgruppe grün
 Remberlstraße 30 | 28203 Bremen
 Tel 0421-699025-0 | Fax 0421-699025-99
 Mail bremen@pgg.de | Internet www.pgg.de

Bearbeitet: 15.03.2023
 gezeichnet: 15.03.2023
 geprüft:

Auftraggeber:
TenneT
 TenneT TSO GmbH
 Bernecker Straße 70
 95448 Bayreuth

Bayreuth, den 15.03.2023

Unterlage für das Raumordnungsverfahren

Projekt: **380 kV-Leitung Dollern-Elfleth/West Elbe-Weser-Leitung und neues Umspannwerk im Bereich der Gemeinden Hagen im Bremischen/Schwanewede (BBPG-Vorhaben Nr. 38)**

Anhang Nr.: **13** Blatt Nr.: **2/5**

Planarbeit: **Anlage C UVP-B Schutzgut Tiere, Pflanzen und die biologische Vielfalt - Schutzgebiete u. geschützte Gebietskategorien**

Maßstab: 1:25.000

Blattübersicht: Blatt Nr. 2/5, Blatt Nr. 1/5, Blatt Nr. 4/5, Blatt Nr. 3/5, Blatt Nr. 5/5

Kartengrundlage: DTK25, © GeoBasis-DE / BKG 2021

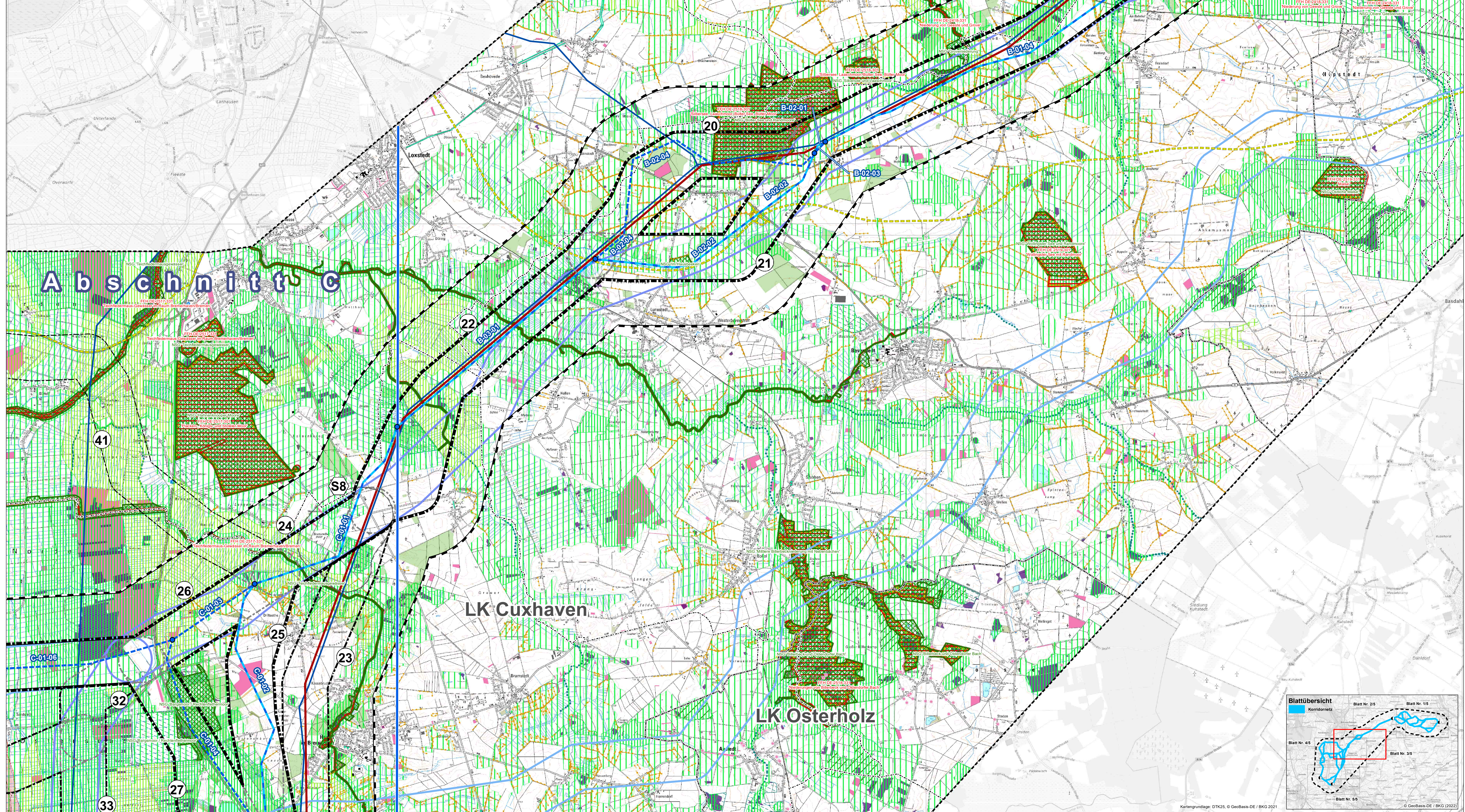

Legende

Untersuchungsraum

- Abgrenzung des Untersuchungsraumes
- Abchnitt des Korridorvergleichs
- Trassenalternative
- Potenzielle Trassenachse
- Trassenalternative Nummer
- Gelenkpunkt der Trassenalternativen
- Korridoralternative - Stufe 0
- Korridoralternative - Stufe 1
- Korridoralternative - Stufe 2
- Abgrenzung des Korridorsegments
- Korridorsegment Nummer
- Umspannwerk Suchraum
- Umspannwerk Suchraumnummer
- Schutzspezifisches Untersuchungsgebiet (hier: Zone 3, 1.500 m beidseits der Korridormitellachse)

Regionale Planung^{1,2,3}

- Vorranggebiet Biotopverbund, linear
- Vorranggebiet Natur und Landschaft, linear
- Vorranggebiet NATURA 2000, linear
- Vorranggebiet Natur und Landschaft, flächig
- Vorranggebiet Vorranggebiet Grünlandbewirtschaftung, -pflege und -entwicklung, flächig
- Vorranggebiet Natur und Landschaft, flächig
- Vorranggebiet Vorranggebiet Grünlandbewirtschaftung, -pflege und -entwicklung, flächig

Geschützte Teile von Natur und Landschaft^{4,5,6,6}

- Naturdenkmal (ND), punktuell
- Naturdenkmal (ND), linear
- Waldhecke
- EU-Vogelschutzgebiet (EU-VSG)
- 500 m-Umgebungsbereich um EU-VSG
- FFH-Gebiet
- Naturschutzgebiet (NSG)
- Gesetzlich geschütztes Biotop (§ 30, GB)
- Naturdenkmal (ND), flächig
- Geschützter Landschaftsbestandteil (GLB), flächig
- Sonstige fach- oder gesamtplanerische Aussagen⁴
 - Schutzgebietswürdiger Bereich ND, punktuell
 - Schutzgebietswürdiger Bereich GLB, punktuell
 - Schutzgebietswürdiger Bereich GLB, linear
 - Schutzgebietswürdiger Bereich NSG, flächig
 - Schutzgebietswürdiger Bereich GB, flächig
 - Kompensationsfläche, punktuell
 - Kompensationsfläche, linear
 - Kompensationsfläche, flächig

Wald- und Gehölbzgebiete^{7,8}

- Wald
- Gehölbzgebiet

Grenzen

- Landesgrenze Bremen-Niedersachsen
- Kreisgrenze
- Gemeindegrenze

Bestandsnetz⁹

- 380 kV
- 220 kV
- 110 kV
- Bestandsleitung LH14-321 Elfleth/West-Unterweser
- Bestandsleitung LH14-3103 Unterweser-Dollern
- Netzverknüpfungspunkt Umspannwerk/Schaltanlage/Kraftwerk
- Planfestgestellte 380 kV-Leitung Stadel-Landesbergen
- Rückbau der 220-kV Bestandsleitung Stadel-Landesbergen
- Geplante Bundesautobahn 20
- Geplante SuedLink-Trasse

Nachrichtliche Darstellung¹⁰

- Korridor B
- Korridor B - Vorschlagskorridor

Kartensystem

- Rahmenlinie des Anschlussblattes

Datengrundlage:

- ¹ Landes-Raumordnungsprogramm (LROP) Niedersachsen (NEMLV 2022)
- ² Regionale Raumordnungsprogramme (RROP): LK Cuxhaven (2012), LK Osterholz (2011), LK Rotenburg (Wümme) (2020), LK Stade (2013), LK Wesermarsch (2019)
- ³ Landschaftsprogramm Bremen (SUVV 2016)
- ⁴ Landschaftsrahmenpläne LK Rotenburg (Wümme) 2016; LK Wesermarsch 2016; LK Stade 2014; LK Osterholz 2000; Daten der Landkreise
- ⁵ Niedersächsischer Landesbetrieb für Wasserwirtschaft, Küsten- und Naturschutz (NLWKN)
- ⁶ Freie Hansestadt Bremen (Die Senatorin für Klimaschutz, Umwelt, Mobilität, Stadtentwicklung und Wohnungsbau (SKUMS))
- ⁷ ATKIS Basis DLM, Auszug aus den Geodaten des Landesamtes für Geoinformation und Landesvermessung Niedersachsen, © 2021 B.L.V.
- ⁸ Niedersächsische Landesforsten (NLF) und Forsttabellierung der Landwirtschaftskammer Niedersachsen
- ⁹ TenneT (03/2021), Avacon (11/2021), DB Energie GmbH (02/2021)
- ¹⁰ TenneT (Stadel-Landesbergen 09/2021, SuedLink 05/2022), Amprion (05/2022), Autobahn GmbH (02/2022 mit Planwerken von 2018 bis 2020)

Nr.	Art der Änderung	Datum	Name

Planverfasser: **planungsgruppe grün** | planungsgruppe grün | Rembertstraße 30 | 28203 Bremen | Tel 0421-699025-0 | Fax 0421-699025-99 | Mail bremen@pgg.de | Internet www.pgg.de

Auftraggeber: **TenneT** | TenneT TSO GmbH | Bernecker Straße 70 | 95448 Bayreuth | Bayreuth, den 15.03.2023

Unterlage für das Raumordnungsverfahren

Projekt: **380 kV-Leitung Dollern-Elfleth/West-Elbe-Weser-Leitung und neues Umspannwerk im Bereich der Gemeinden Hagen und die biologische Vielfalt im Bremischen/Schwanewede (BBPig-Vorhaben Nr. 38)**

Anhang Nr.: **13** | Blatt Nr.: **3/5**

Planarbeit: **Anlage C UVP-B Schutzgut Tiere, Pflanzen und die biologische Vielfalt - Schutzgebiete u. geschützte Gebietskategorien**

Maßstab: 0 250 500 1.000 m | Maßstab: 1:25.000

Blattübersicht: Blatt Nr. 2/5, Blatt Nr. 1/5, Blatt Nr. 4/5, Blatt Nr. 3/5, Blatt Nr. 5/5

Kartengrundlage: DTK25, © GeoBasis-DE / BKG 2021 | © GeoBasis-DE / BKG (2022)

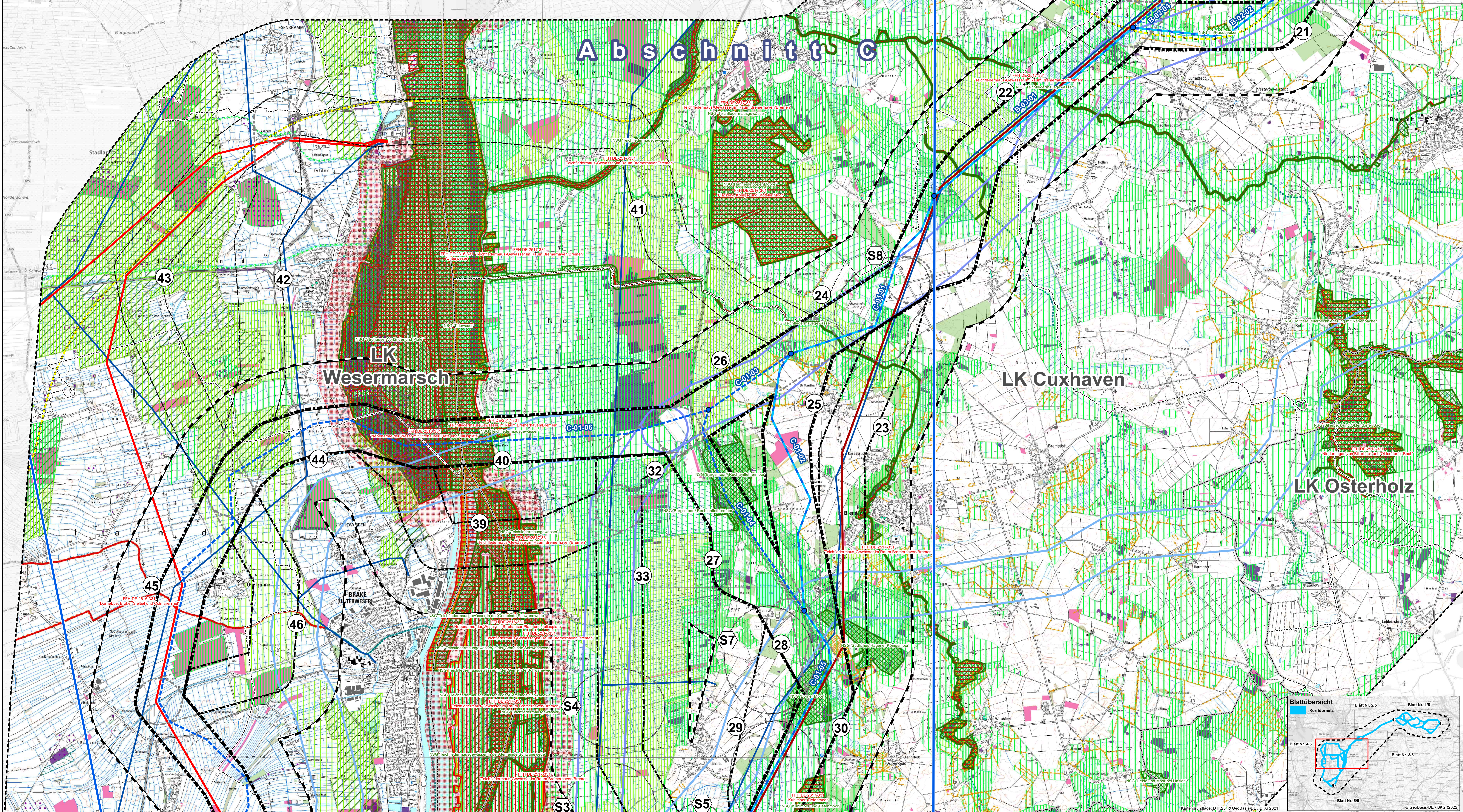

Legende

- Untersuchungsraum**
 - Abgrenzung des Untersuchungsraumes
 - Abchnitt des Korridorvergleichs
 - Trassenalternative
 - Potenzielle Trassenachse
- Korridoralternative**
 - Trassenalternative Nummer
 - Gelenkpunkt der Trassenalternativen
 - Korridoralternative - Stufe 0
 - Korridoralternative - Stufe 1
 - Korridoralternative - Stufe 2
 - Abgrenzung des Korridorsegments
 - Korridorsegment Nummer
 - Umspannwerk Suchraum
 - Umspannwerk Suchraumnummer
 - Schutzspezifisches Untersuchungsgebiet (hier: Zone 3, 1.500 m beidseits der Korridormitellachse)
- Regionale Planung**
 - Vorranggebiet Biotopverbund, linear
 - Vorranggebiet Natur und Landschaft, linear
 - Vorranggebiet NATURA 2000, linear
 - Vorranggebiet Natur und Landschaft, flächig
 - Vorranggebiet NATURA 2000, flächig
 - Vorranggebiet Vorranggebiet Grünlandbewirtschaftung - Pflege und -entwicklung, flächig
 - Vorranggebiet Natur und Landschaft, flächig
 - Vorranggebiet Vorranggebiet Grünlandbewirtschaftung - Pflege und -entwicklung, flächig
- Geschützte Teile von Natur und Landschaft**
 - Naturdenkmal (ND), punktuell
 - Naturdenkmal (ND), linear
 - Waldhecke
 - EU-Vogelschutzgebiet (EU-VSG)
 - 500 m-Umgebungsbereich um EU-VSG
 - FFH-Gebiet
 - Naturschutzgebiet (NSG)
- Gesetzlich geschütztes Biotop** (§ 30, BG)
- Naturdenkmal (ND), flächig**
- Geschützter Landschaftsbestandteil (GLB), flächig**
- Sonstige fach- oder gesamtplanerische Aussagen**
 - Schutzgebietswideriger Bereich ND, punktuell
 - Schutzgebietswideriger Bereich GLB, punktuell
 - Schutzgebietswideriger Bereich GLB, linear
 - Schutzgebietswideriger Bereich NSG, flächig
 - Schutzgebietswideriger Bereich GB, flächig
- Kompensationsflächen**
 - Kompensationsfläche, punktuell
 - Kompensationsfläche, linear
 - Kompensationsfläche, flächig
- Wald- und Gehölbereiche**
 - Wald
 - Gehölbereich
- Grenzen**
 - Landesgrenze Bremen-Niedersachsen
 - Kreisgrenze
 - Gemeindengrenze
- Bestandsnetz**
 - 380 kV
 - 220 kV
 - 110 kV
 - Bestandsleitung LH14-321 ElfteltWest-Unterweser
 - Bestandsleitung LH14-3103 Unterweser-Dollern
 - Netzverknüpfungspunkt Umspannwerk/Schaltanlage/Kraftwerk
 - Planfestgestellte 380 kV-Leitung Städte-Landesbergen
 - Geplante Bundesautobahn 20
- Nachrichtliche Darstellung**
 - Rückbau der 220-kV-Bestandsleitung Städte-Landesbergen
 - Geplante SuedLink-Trasse
- Kartenlay-out**
 - Korridor B
 - Korridor B - Vorschlagsstrassenkorridor
 - Rahmenlinie des Anschlussblattes

Datengrundlagen:
 * Landes-Raumordnungsprogramm (LRÖP) Niedersachsen (NEMLV 2022)
 * Regionale Raumordnungsprogramme (RRÖP): LK Cuxhaven (2012), LK Osterholz (2011), LK Rotenburg (Wümme) (2020), LK Stade (2013), LK Wesermarsch (2019)
 * Landschaftsprogramm Bremen (SLÜBV 2016)
 * Landschaftsrahmenlinie LK Rotenburg (Wümme) 2016; LK Wesermarsch 2016; LK Stade 2014; LK Osterholz 2000; Daten der Landkreise
 * Niedersächsischer Landesbetrieb für Wasserwirtschaft, Küsten- und Naturschutz (NLWKN)
 * Freie Hansestadt Bremen (Die Senatorin für Klimaschutz, Umwelt, Mobilität, Stadtentwicklung und Wohnungsbau (SKUMS))
 * ATKIS Basis DLM, Auszug aus den Geodaten des Landesamtes für Geoinformation und Landesvermessung Niedersachsen, © 2021
 * Niedersächsische Landesforsten (NLF) und Forstabteilung der Landwirtschaftskammer Niedersachsen
 * TenneT (03/2021), Avacon (11/2021), DB Energie GmbH (02/2021)
 * TenneT (Städte/Landesbergen 09/2021, SuedLink G2/2022), Amprion (05/2022), Autobahn GmbH (02/2022 mit Planwerken von 2018 bis 2020)

Nr.	Art der Änderung	Datum	Name

Planverfasser:
planungsgruppe grün
 planungsgruppe grün
 Remberlstraße 30 | 28203 Bremen
 Tel 0421-699025-0 | Fax 0421-699025-99
 Mail bremen@pogg.de | Internet www.pogg.de

Auftraggeber:
TenneT
 TenneT TSO GmbH
 Bernecker Straße 70
 95448 Bayreuth

Bayreuth, den 15.03.2023

Unterlage für das Raumordnungsverfahren

Projekt: **380 kV-Leitung Dollern-Elftelt/West-Elbe-Weser-Leitung und neues Umspannwerk im Bereich der Gemeinden Hagen und die biologische Vielfalt im Bremischen/Schwanewede (BBPig-Vorhaben Nr. 38)**

Anhang Nr.: **13** Blatt Nr.: **4/5**

Planarbeit: **Anlage C UVP-B Schutzgut Tiere, Pflanzen und die biologische Vielfalt - Schutzgebiete u. geschützte Gebietskategorien**

Maßstab: 1:25000

0 250 500 1.000 m

© GeoBasis-DE / BKG (2022)

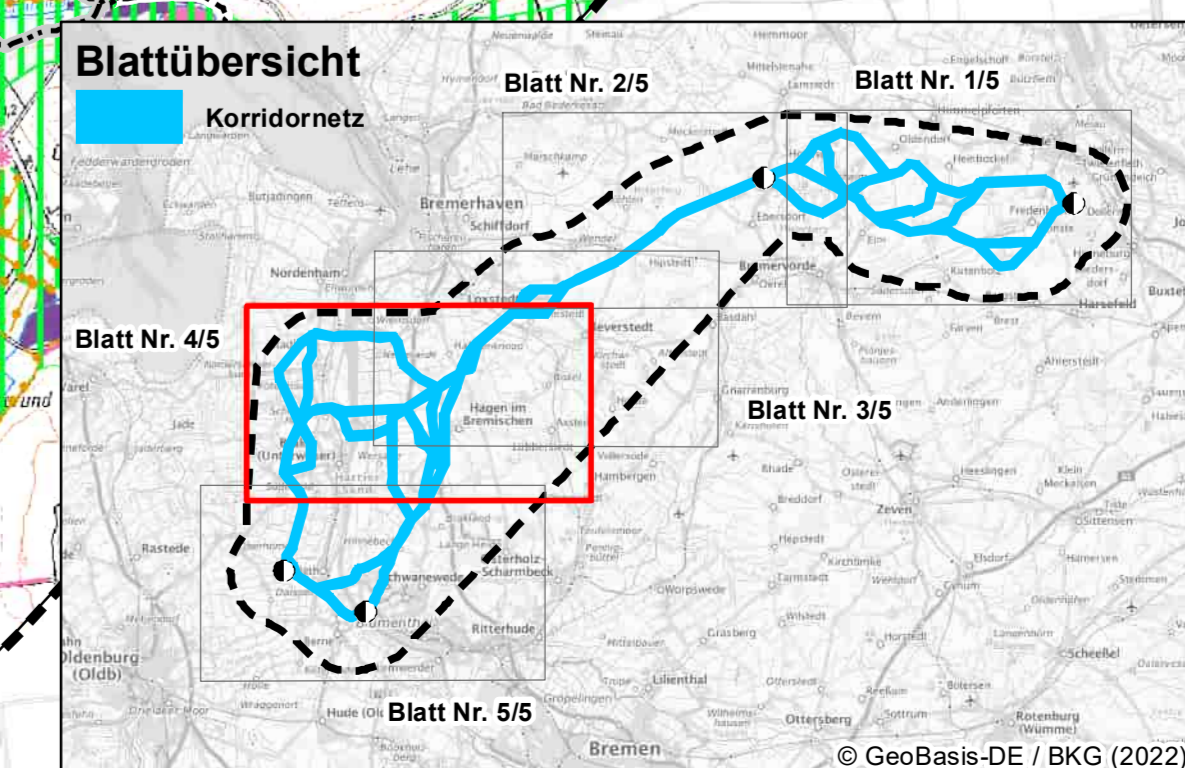

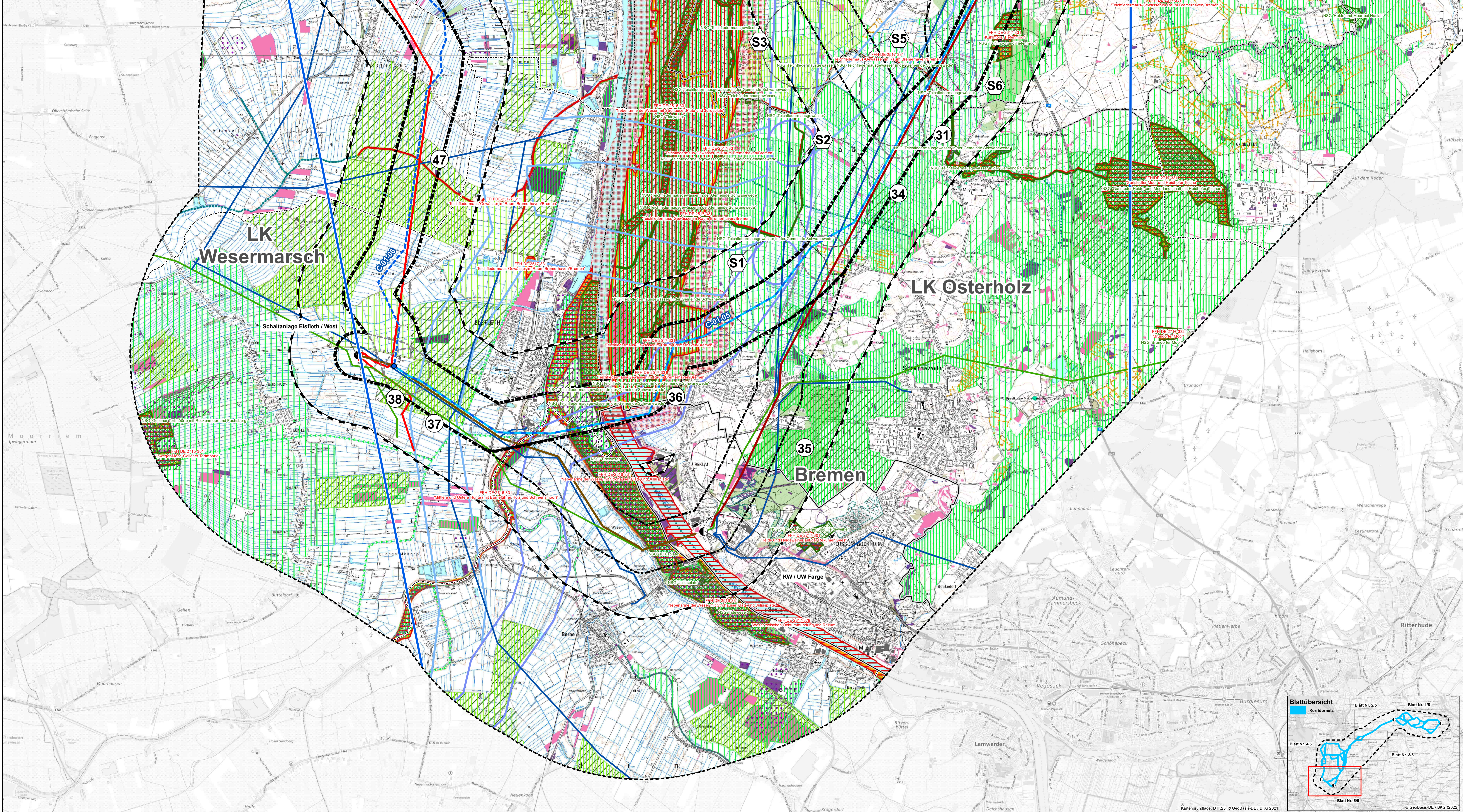

Legende

Untersuchungsraum

- Abgrenzung des Untersuchungsraumes
- Abchnitt des Korridorvergleichs
- Potenzielle Trassenachse
- Trassenalternative Nummer
- Gelenkpunkt der Trassenalternativen
- Korridoralternative - Stufe 0
- Korridoralternative - Stufe 1
- Korridoralternative - Stufe 2
- Abgrenzung des Korridorsegments
- Korridorsegment Nummer
- Umspannwerk Suchraum
- Umspannwerk Suchraumnummer
- Schutzspezifisches Untersuchungsgebiet (hier: Zone 3, 1.500 m beidseits der Korridormitellachse)

Regionale Planung^{1,2,3}

- Vorranggebiet Biotopverbund, linear
- Vorranggebiet Natur und Landschaft, linear
- Vorranggebiet NATURA 2000, linear
- Vorranggebiet Natur und Landschaft, flächig
- Vorranggebiet NATURA 2000, flächig
- Vorranggebiet Vorranggebiet Grünlandbewirtschaftung - pflege und -entwicklung, flächig
- Vorranggebiet Natur und Landschaft, flächig
- Vorranggebiet Vorranggebiet Grünlandbewirtschaftung - pflege und -entwicklung, flächig

Geschützte Teile von Natur und Landschaft^{4,5,6,6}

- Naturdenkmal (ND), punktuell
- Naturdenkmal (ND), linear
- Waldhecke
- EU-Vogelschutzgebiet (EU-VSG)
- 500 m-Umgebungsbereich um EU-VSG
- FFH-Gebiet
- Naturschutzgebiet (NSG)

Gesetzlich geschütztes Biotop (§ 30, GB)

Naturdenkmal (ND), flächig

Geschützter Landschaftsbestandteil (GLB), flächig

Sonstige fach- oder gesamtplanerische Aussagen⁴

- Schutzgebietswideriger Bereich ND, punktuell
- Schutzgebietswideriger Bereich GLB, punktuell
- Schutzgebietswideriger Bereich GLB, linear
- Schutzgebietswideriger Bereich NSG, flächig
- Schutzgebietswideriger Bereich GB, flächig

Kompensationsflächen⁴

- Kompensationsfläche, punktuell
- Kompensationsfläche, linear
- Kompensationsfläche, flächig

Wald- und Gehölbzreiche^{7,8}

- Wald
- Gehölbereich

Grenzen

- Landesgrenze Bremen-Niedersachsen
- Kreisgrenze
- Gemeindegrenze

Bestandsnetz⁹

- 380 kV
- 220 kV
- 110 kV
- Bestandsleitung LH14-321 Elftelt/West-Unterweser
- Bestandsleitung LH14-3103 Unterweser-Dollern

Nachrichtliche Darstellung¹⁰

- Planfestgestellte 380 kV-Leitung Städte-Landesbergen
- Rückbau der 220-kV Bestandsleitung Städte-Landesbergen
- Geplante Bundesautobahn 20
- Geplante SuedLink-Trasse
- SuedLink
- Korridor B
- Korridor B - Vorschlagskorridor

Kartentlayout

- Rahmenlinie des Anschlussblattes

Datengrundlage:

- ¹ Landes-Raumordnungsprogramm (LROP) Niedersachsen (NEMLV 2022)
- ² Regionale Raumordnungsprogramme (ROP): LK Cuxhaven (2012), LK Osterholz (2011), LK Rotenburg (Wümme) (2020), LK Stade (2013), LK Wesermarsch (2019)
- ³ Landschaftsprogramm Bremen (SUBV 2016)
- ⁴ Landschaftsrahmenplan LK Rotenburg (Wümme) 2016; LK Wesermarsch 2016; LK Stade 2014; LK Osterholz 2000; Daten der Landkreise
- ⁵ Niedersächsischer Landesbetrieb für Wasserwirtschaft, Küsten- und Naturschutz (NLWKN)
- ⁶ Freie Hansestadt Bremen (Die Senatorin für Klimaschutz, Umwelt, Mobilität, Stadtentwicklung und Wohnungsbau (SKUMS))
- ⁷ ATKIS Basis DLM, Auszug aus den Geodaten des Landesamtes für Geoinformation und Landesvermessung Niedersachsen, © 2021 B.L.
- ⁸ Niedersächsischer Landesforsten (NLF) und Forstabteilung der Landwirtschaftskammer Niedersachsen
- ⁹ TenneT (03/2021), Avacon (11/2021), DB Energie GmbH (02/2021)
- ¹⁰ TenneT (Städte/Landesbergen 09/2021, SuedLink 05/2022), Amprion (05/2022), Autobahn GmbH (02/2022 mit Planwerken von 2018 bis 2020)

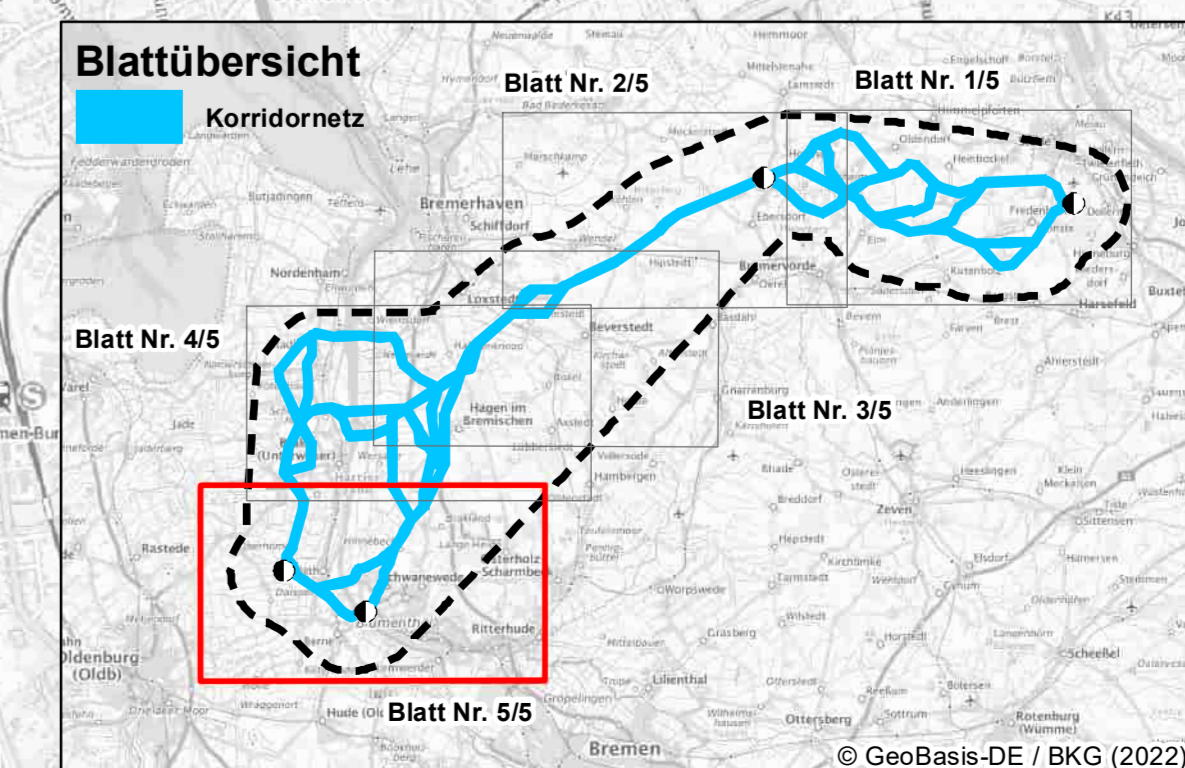

Nr.	Art der Änderung	Datum	Name

Planverfasser: planungsgruppe grün	planungsgruppe grün Rembertstraße 30 28203 Bremen Tel 0421-699025-0 Fax 0421-699025-99 Mail bremen@pogg.de Internet www.pogg.de	Datum bearbeitet: 15.03.2023 gezeichnet: 15.03.2023 geprüft: -	Name Wa/KS Wa/KS
Auftraggeber: TenneT	TenneT TSO GmbH Bernecker Straße 70 95448 Bayreuth	Bayreuth, den 15.03.2023	

Unterlage für das Raumordnungsverfahren

Projekt: **380 kV-Leitung Dollern-Elftelt/West Elbe-Weser-Leitung und neues Umspannwerk im Bereich der Gemeinden Hagen im Bremischen/Schwanewede (BBPG-Vorhaben Nr. 38)**

Anhang Nr.: **13** Blatt Nr.: **5/5**

Planarbeit: **Anlage C UVP-B Schutzgut Tiere, Pflanzen und die biologische Vielfalt - Schutzgebiete u. geschützte Gebietskategorien**

Maßstab: 0 250 500 1.000 m
Maßstab: 1:25.000