

Heidelberger Sand und Kies GmbH

1. Erweiterung - Nordwestliche Erweiterung des Kieswerks Stolzenau

Anrechenbare Kompensation gem. Anlage 4 der "Arbeitshilfe zur Anwendung der Eingriffsregelung bei Bodenabbauvorhaben des MU, NLÖ, NIHK & UVN (2003)



Planzeichenerklärung

Planung

- Geplante nordwestliche Erweiterung
- Grenze Antragsgebiet des Änderungsverfahrens

- 1:5 Böschungsbereich mit Angabe der Neigung
- Wasserfläche
- 60.323 m² Anrechenbare Kompensation - innerhalb der Abbaufäche
- von Abbaufäche bis oberhalb MHW, sowie in der Wasserwechsellzone abzüglich Regelböschung
- 17.231 m² Anrechenbare Kompensation - außerhalb der Abbaufäche
- auf dem Sicherheitsstreifen und Randstreifen
- Nicht anrechenbare Kompensation
- Regelböschung liegt in Wasserwechsellzone
- Verlegung Weser-Radweg
- Grundwasserfenster
- Einbau von Rückspüländen

Bestand

- Grenze der Abbaustätte gem. PFB v. 24.03.2003
- Weser-Radweg

Darstellung gemäß PFB v. 24.03.2003 inkl. Änderungen

- Wasserfläche
- Böschungsbereich
- Extensivfeuchtgrünland
- Röhrichtinitialpflanzung
- Landschaftsrasensaat

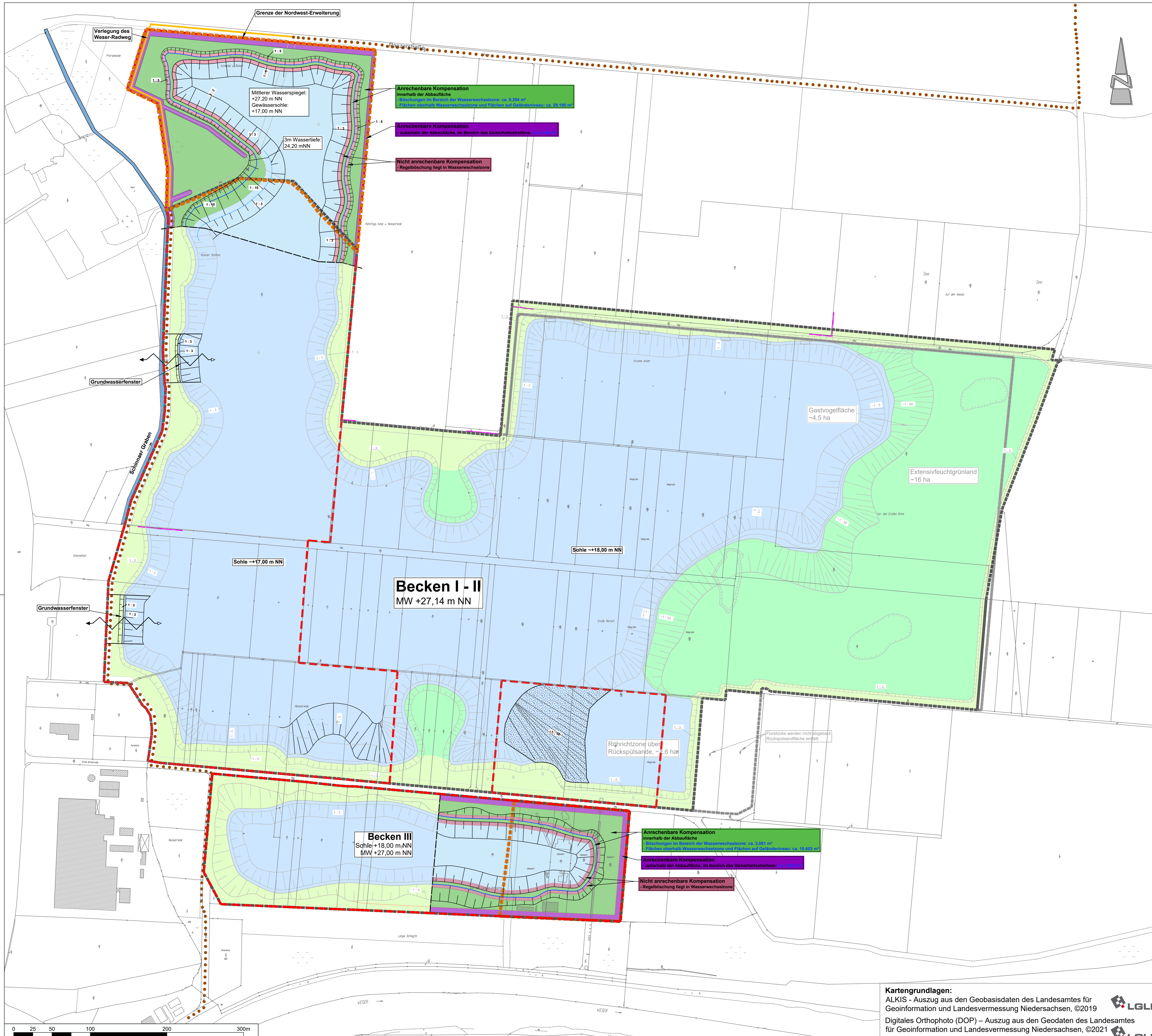

Kartengrundlagen:
ALKIS - Auszug aus den Geobasisdaten des Landesamtes für Geoinformation und Landesvermessung Niedersachsen, ©2019

Digitales Orthophoto (DOP) - Auszug aus den Geodaten des Landesamtes für Geoinformation und Landesvermessung Niedersachsen, ©2021



Heidelberger Sand und Kies GmbH



1. Erweiterung - Nordwestliche Erweiterung des Kieswerks Stolzenau

Planart: **Anrechenbare Kompensation**
gem. Anlage 4 der "Arbeitshilfe zur Anwendung der Eingriffsregelung bei Bodenabbauvorhaben des MU, NLÖ, NIHK & UVN (2003)

Maßstab: 1 : 2.500	Projekt: 19-2871 Plan-Nr. 7	Datum		Unterschrift
		Bearbeitet:	04.2023 +12.2021	
		Gezeichnet:	04.2023 +12.2021	Turwald
		Geprüft:	04.2023 +12.2021	Diekmann

Diemann • Mosebach & Partner
Regionalplanung • Stadt- und Landschaftsplanung • Entwicklungs- und Projektmanagement
26180 Rastede • Oldenburger Straße 86 (04402) 977930-0 www.diemann-mosebach.de

