

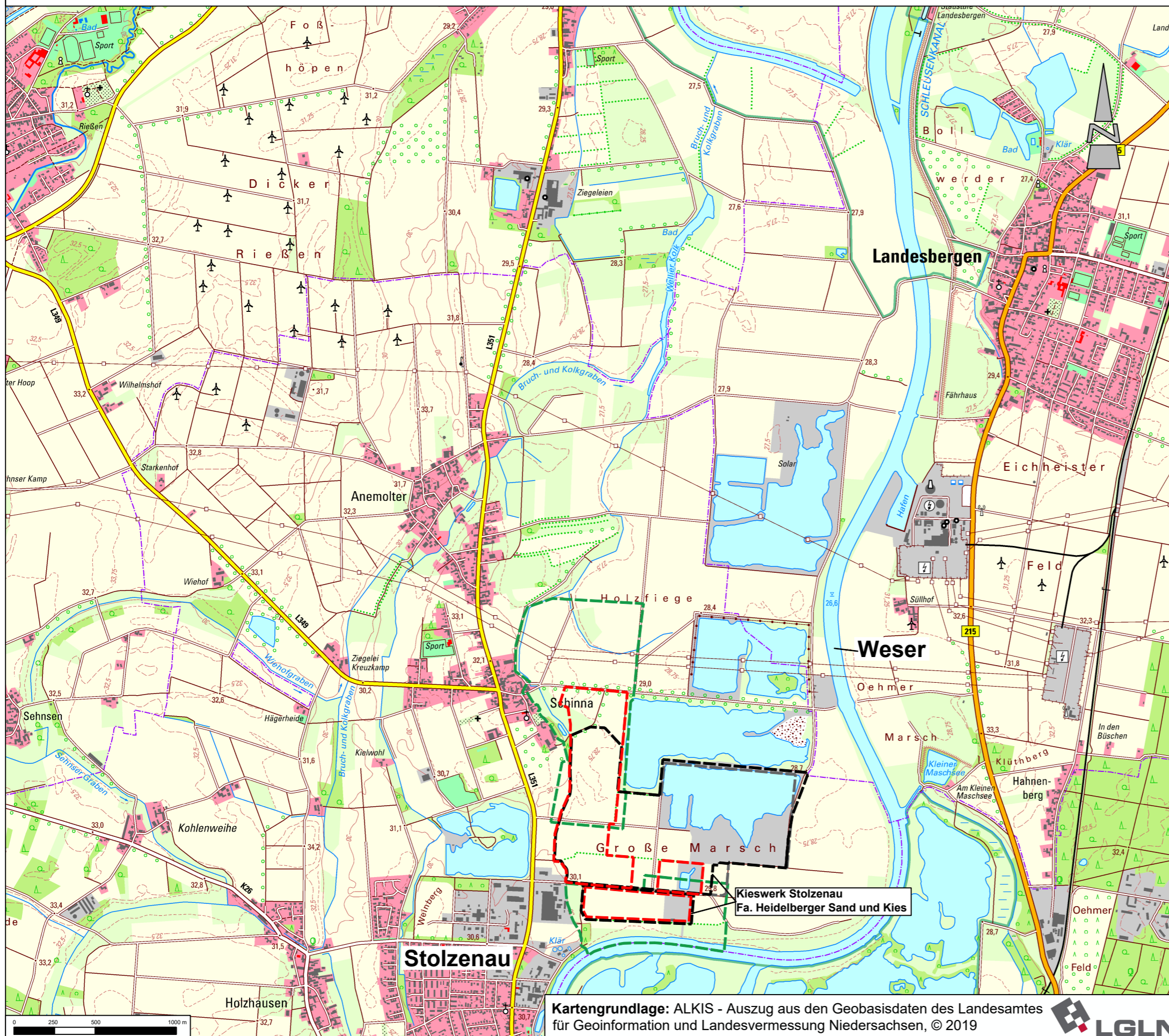



Heidelberger Sand und Kies GmbH

1. Erweiterung - Nordwestliche Erweiterung des Kieswerks Stolzenau

Übersichtskarte



Planzeichenerklärung

-  Grenze Antragsgebiet des Änderungsverfahrens/
Grenze der Abbaustätte
-  Grenze der Abbaustätte gem. 4. Änderung des
PFB vom 24.03.2003
-  Grenze der Abbaustätte gem. PFB vom 24.03.2003
-  Grenze des Geltungsbereichs des UVP-Berichts/
Untersuchungsraum

Heidelberger Sand und Kies GmbH



1. Erweiterung - Nordwestliche Erweiterung des Kieswerks Stolzenau

Planart: Übersichtskarte TK25

Maßstab: 1 : 25.000	Projekt: 19-2871 Plan-Nr. 1	Datum	Unterschrift
		Bearbeitet: 04/2023	Turnwald
		Gezeichnet: 04/2023	Krause
		Geprüft: 04/2023	Diekmann

Diekmann • Mosebach & Partner

Regionalplanung • Stadt- und Landschaftsplanung • Entwicklungs- und Projektmanagement
26180 Rastede Oldenburger Straße 86 (04402) 9116 30 www.diekmann-mosebach.de



Kartengrundlage: ALKIS - Auszug aus den Geobasisdaten des Landesamtes für Geoinformation und Landesvermessung Niedersachsen, © 2019

