

Schnitt A - A.M.: 1:100

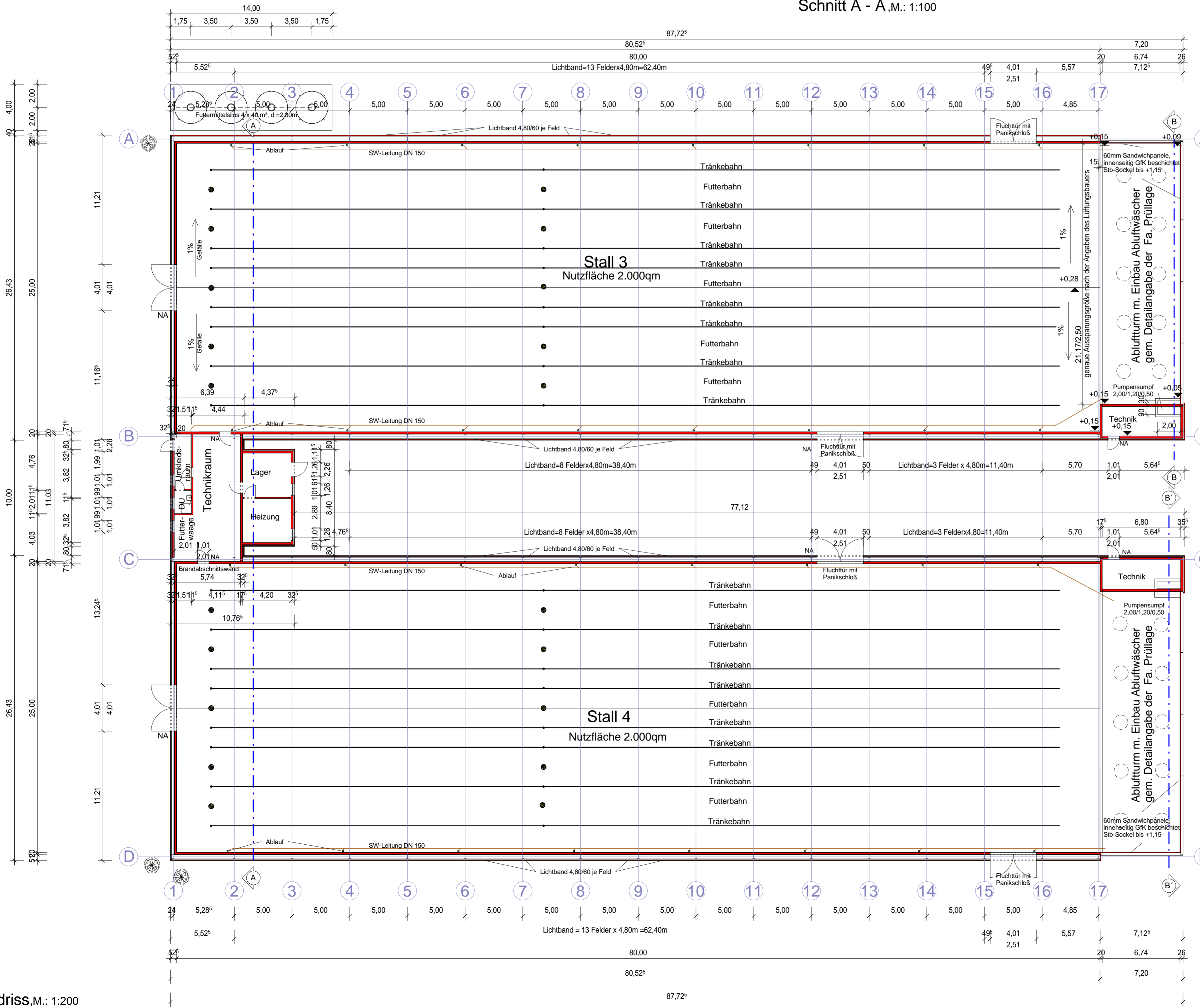

Grundriss.M.: 1:200

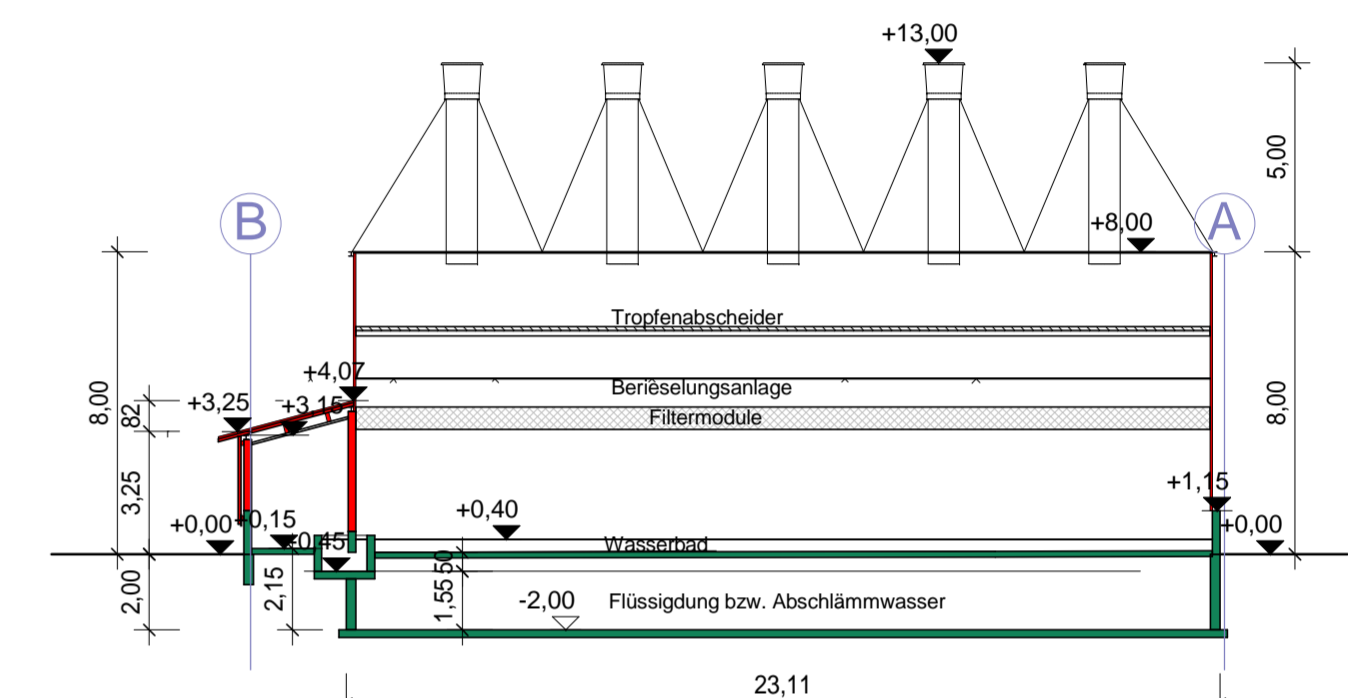

Schnitt B-B.M.: 1:200

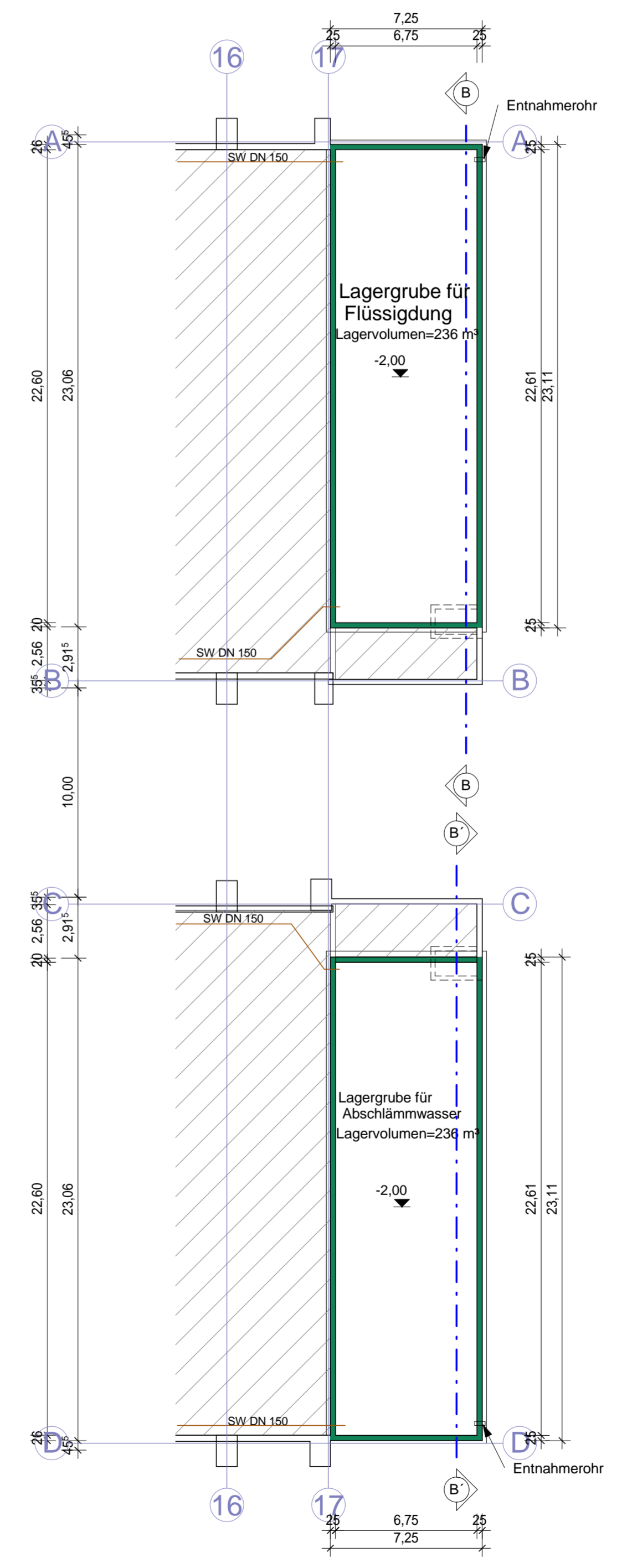

Grundriss Lagergrube .M.: 1:200

Alle Maße sind am Bau zu prüfen und haben nur Gültigkeit in Verbindung mit den geprüften und genehmigten Baunterlagen (Zeichnung und Statik)

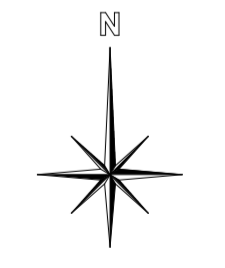

Nr.	Datum	Änderung	Bearbeiter
Geschäftsstelle Meppen Am Nachgatterwäldchen 2 Fon 05931 9358-0 Fax 05931 9358-50 Info-meppen@nlg.de			
Objekt:		Errichtung des 3.+4. Hähnchenmaststalles einschl. Ablufturm und Einbau DLG-zertifizierten Abluftwäschers Aufstellung von 4Futtermittelsilos (je 40m³) u. Einbau von zwei SW-Auffanggruben	
Bauherr:		Schulze-Zumkley Hähnchenmast GmbH&Co.KG 49163 Bohmte	
Meppen, den 13.09.2016		gez. Hüdopohl	Maßstab: 1:200,1:100
Entwurfsverfasser: Friedhelm Börger Dipl.-Ing. Architekt EL-Nr. 12196		Unterschrift des Bauherren:	
Zeichnung: Grundriss, Schnitte		Projektnummer: 501721292 Blatt Nr.: 1/2	