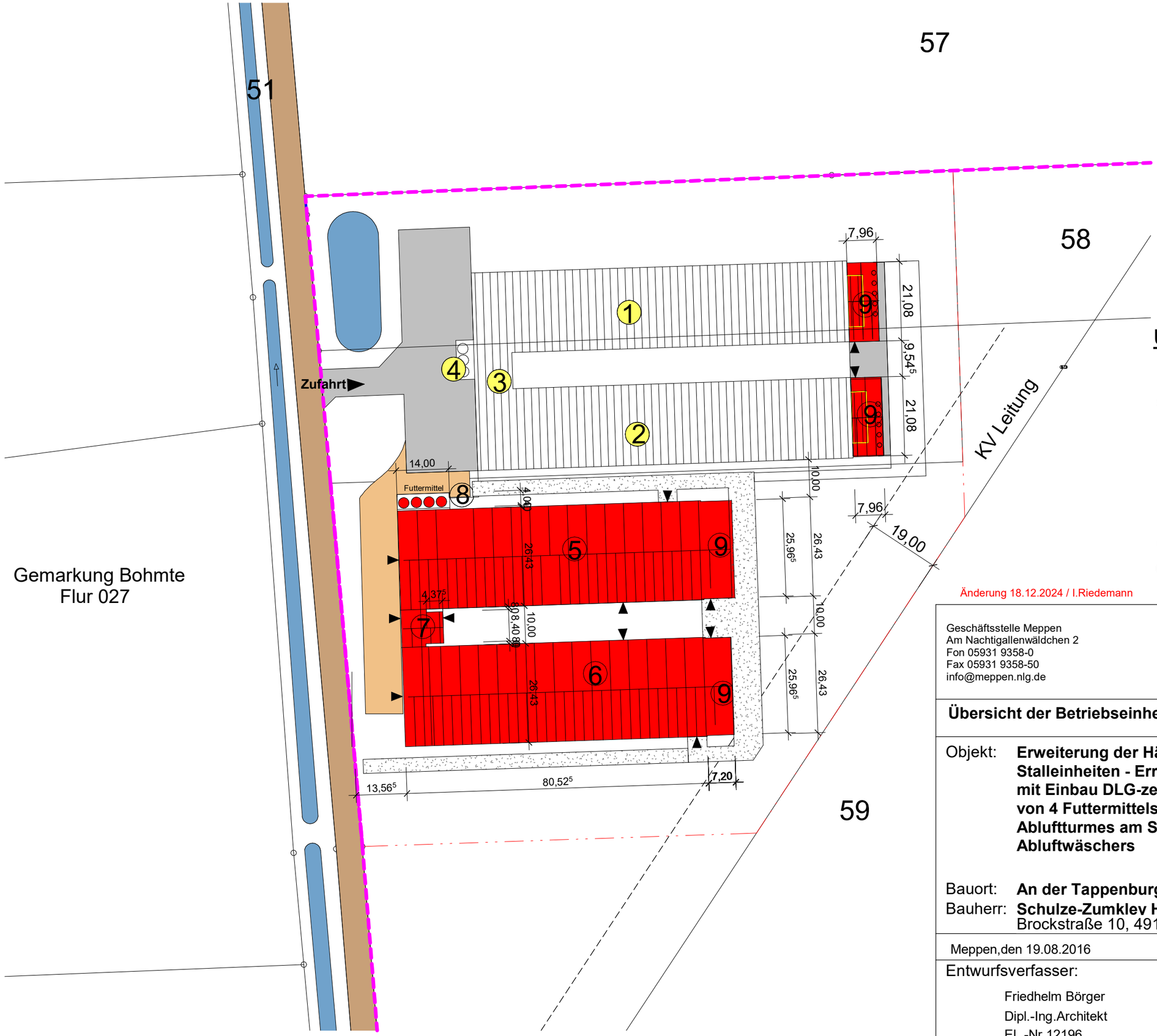

Übersicht der Betriebseinheiten

1. Hähnchenmaststall 1
2. Hähnchenmaststall 2
3. Hygienebereich
4. Futtermittelsilos
5. Hähnchenmaststall 3
6. Hähnchenmaststall 4
7. Hygienebereich
8. Futtermittelsilos
9. Abluftreinigungsanlage

Änderung 18.12.2024 / I.Riedemann

Geschäftsstelle Meppen
Am Nachtigallenwäldchen 2
Fon 05931 9358-0
Fax 05931 9358-50
info@meppen.nlg.de

Niedersächsische Landgesellschaft mbH

Übersicht der Betriebseinheiten Maßstab 1:1000

Objekt: **Erweiterung der Hähnchenmastanlage um zwei weitere Stalleinheiten - Errichtung des 3+4 Hähnchenmaststalles mit Einbau DLG-zertifizierten Abluftwäscher , Aufstellung von 4 Futtermittelsilos(je40m³),Vergrößerung des Abluftturmes am Stall 1+2 mit Einbau DLG-zertifizierten Abluftwäschers**

Bauort: **An der Tappenburg, 49163 Bohmte**

Bauherr: **Schulze-Zumklev Hähnchenmast GmbH &CoKG**
Brockstraße 10, 49163 Bohmte

Meppen,den 19.08.2016

Bohmte,den

Entwurfsverfasser:

Friedhelm Börger
Dipl.-Ing.Architekt
EL.-Nr.12196

Unterschrift des Bauherren:

Ort, Datum