

Die Leitung ist
kathodisch geschützt

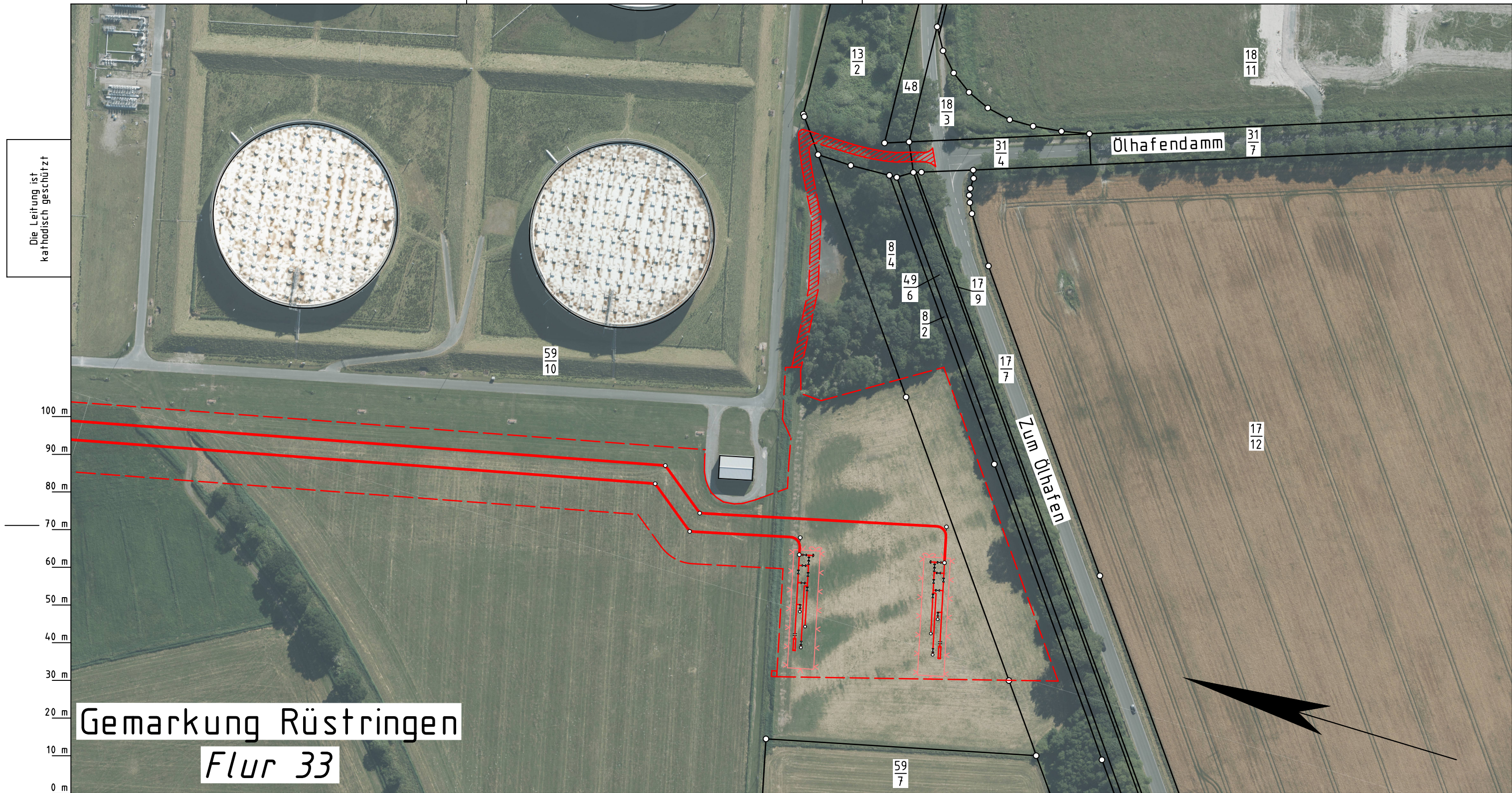

Gemarkung Rüstringen
Flur 33

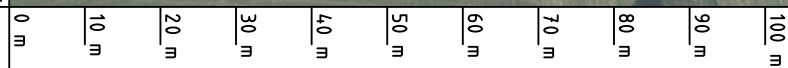

Legende :

- geplante OGE Leitung
- Arbeitsstreifen der gepl. OGE Leitung
- Überfahrt / Zufahrt
- Rohrlagerplatz (RLP)

Kartasteramt LGLN
Original-Maßstab ALKis

Anschl.-Blatt

Prüfungen
Zufahrtsplan erstellt: 18.04.2023 , NWgeoVerm Engineering GmbH
geprüft: OGE / TPLP freigegeben: OGE / TPLT

Parallel zur Ferngasleitung werden zwei KSR DN40 mit einem dazugehörigen Betriebskabel mitverlegt, sowie einem Stromkabel nebst Zubehör.

Plan-Berichtigungen				
Rev.	Grund	Angef.	Gepr.	Freigeg.
10				
09				
08				
07				
06				
05				
04				
03				
02				
01				



Leitung: Wilhelmshaven Küstenlinie (gepl. H2 Leitung) / Wilhelmshaven Küstenlinie (gepl. CH4 Leitung)	
Gemarkung: Rüstringen	
Gemeinde: Stadt Wilhelmshaven	
Kreis: Stadt Wilhelmshaven	
<h1>Zufahrtsplan</h1>	
Diesem Plan liegen katasterliche Unterlagen zu Grunde Signaturen nach ZVAUT	

Proj. Nr. LB - xxxxx	
Ltg. DN 1000	Leitungs-Nr. 501 000 000 110 000 000
Maßstab 1 : 2000	Blatt-Nr. Z 006

Anschl.-Blatt