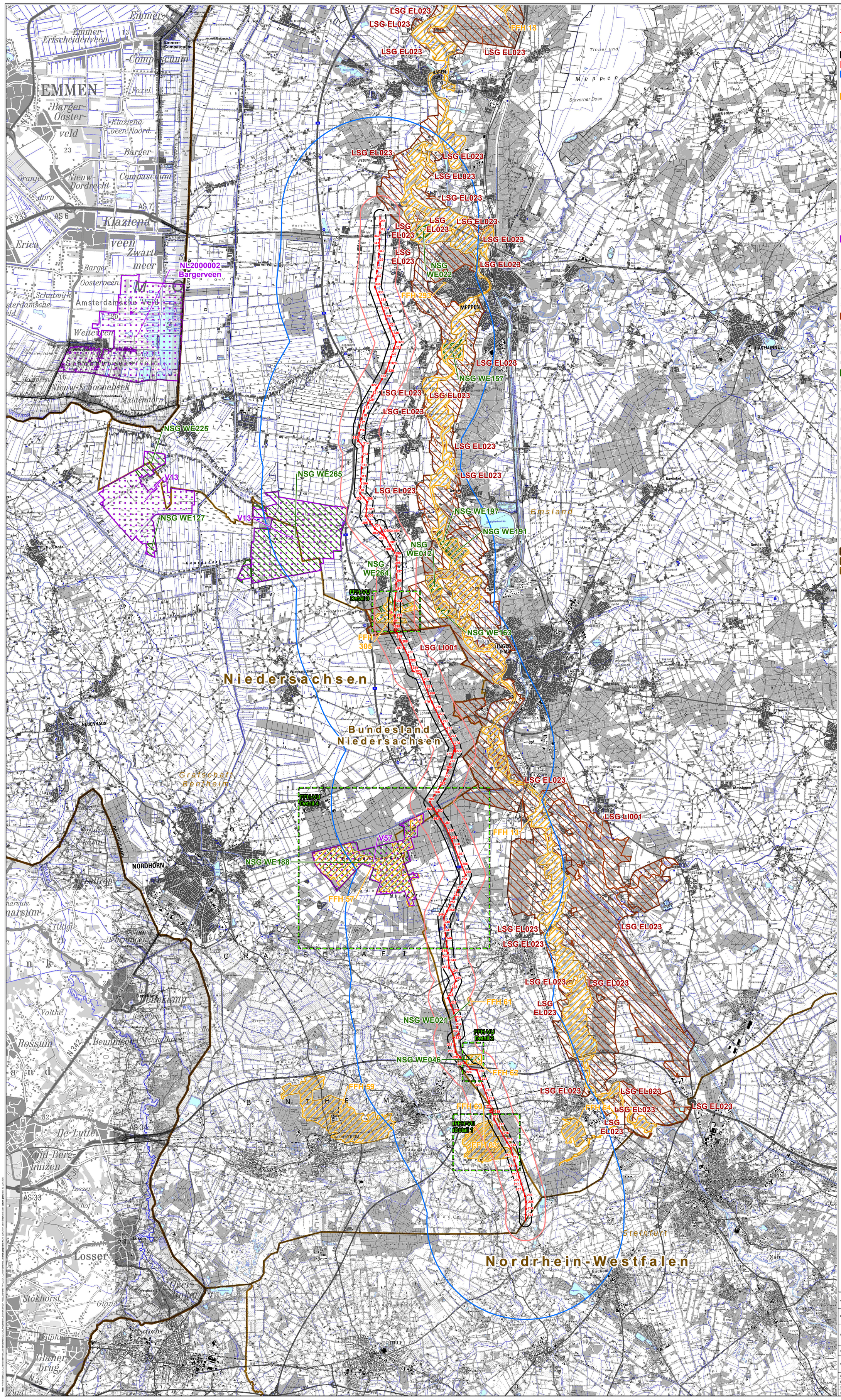

Technische Planung

- Maststandort
- Leitungsachse Neubau

Wirkräume

- Wirkraum 1 (300 m)
- Wirkraum 2 (1.000 m)
- Wirkraum 3 (5.000 m)

Natura 2000-Gebiete

FFH-Gebiet*

mit Gebietsnummer

FFH 013	Ems (Kenn-Nr. DE 2809-331)
FFH 057	Heseper Moor, Engdener Wüste (Kenn-Nr. DE 3508-301)
FFH 059	Bentheimer Wald (Kenn-Nr. DE 3608-302)
FFH 061	Berger Keienvenn (Kenn-Nr. DE 3609-301)
FFH 062	Ahlder Pool (Kenn-Nr. DE 3609-302)
FFH 063	Samerrott (Kenn-Nr. DE 3609-303)
FFH 064	Gutswald Stovern (Kenn-Nr. DE 3610-301)
FFH 293	Esterfelder Moor bei Meppen (Kenn-Nr. DE 3309-331)
FFH 305	Moorschlatts und Heiden in Wachendorf (Kenn-Nr. DE 3409-331)

EU-Vogelschutzgebiet*

mit Gebietsnummer

	Bargerveen (Kenn-Nr. NL 2000002)
V 13	Dalum-Wietmarscher Moor und Georgsdorfer Moor (Kenn-Nr. DE 3408-401)
V57	Engdener Wüste (Kenn-Nr. DE 3509-401)

Sonstige Schutzgebiete

Landschaftsschutzgebiet*

Für die Natura 2000-Gebiete relevante Landschaftsschutzgebiete innerhalb des 5.000 m Wirkraums

mit Gebietsnummer

LSG EL 023	Emstal
LSG LIN S 001	Emstal

Naturschutzgebiet*

Für die Natura-2000 Gebiete relevante Naturschutzgebiete innerhalb des 5.000 m-Wirkraums

mit Gebietsnummer

NSG WE 012	Wachendorfer Wacholderhain
NSG WE 021	Kain Fenn
NSG WE 022	Borkener Paradies
NSG WE 046	Ahlder Pool (Schwatte Venn)
NSG WE 127	Hootmanns Meer
NSG WE 157	Meppener Kuhweide
NSG WE 163	Wacholderheide (bei Lingen)
NSG WE 188	Engdener Wüste / Heseper Moor (Nordhorn Range)
NSG WE 191	Biener Busch
NSG WE 197	Sandtrockenrasen am Biener Busch
NSG WE 225	Neuringer Wiesen
NSG WE 264	Moorschlatts und Heiden in Wachendorf
NSG WE 265	Dalum-Wietmarscher Moor

Verwaltungsgrenzen

- Bundesgrenze
- Landesgrenze
- Kreisgrenze

Ausschnitt der Detailkarten mit Angabe der Kartennummer

* Unter Verwendung von Sach- und Grafikdaten des Niedersächsischen Landesbetriebs für Wasserwirtschaft, Küsten- und Naturschutz (NLWKN) (Stand: Juni 2017) bzw. EU-Vogelschutzgebiet Bargerveen unter Verwendung von Sach- und Grafikdaten der European Environment Agency (EEA) (Stand: Juni 2017)

N

0 1,25 2,5 5 km

Kartengrundlage:
Digitale Topographische Karte 1:25.000
(© GeoBasis-DE, BKG 2010, 2012)

Auftraggeber:	Amprion GmbH Rheinlanddamm 24 44139 Dortmund	Tel: +49 (0) 231/ 5849-0 Fax: +49 (0) 231/ 5849-14188
Erstellt durch:	ERM GmbH Siemensstraße 9 63263 Neu-Isenburg	Tel: +49 (0) 6102/ 206-0 Fax: +49 (0) 6102/ 206-302

Projekt: **Neubau der 380-kV-Höchstspannungsleitung Wesel – Pkt. Meppen, Bl. 4201**
Abschnitt Pkt. Haddorfer See – Pkt. Meppen (GA7)

Phase: Planfeststellungsverfahren - Umweltstudie

Thema: FFH - Verträglichkeitsstudie: Übersicht

Blattgröße:	A0	Maßstab:	1:60.000
Bearbeitet:	KSE	Status:	Bericht
Gezeichnet:	SES	Stand:	29.05.2015, Rev. 30.06.2017
Geprüft:	KSE	Kartennummer:	FFH-VU Übersicht