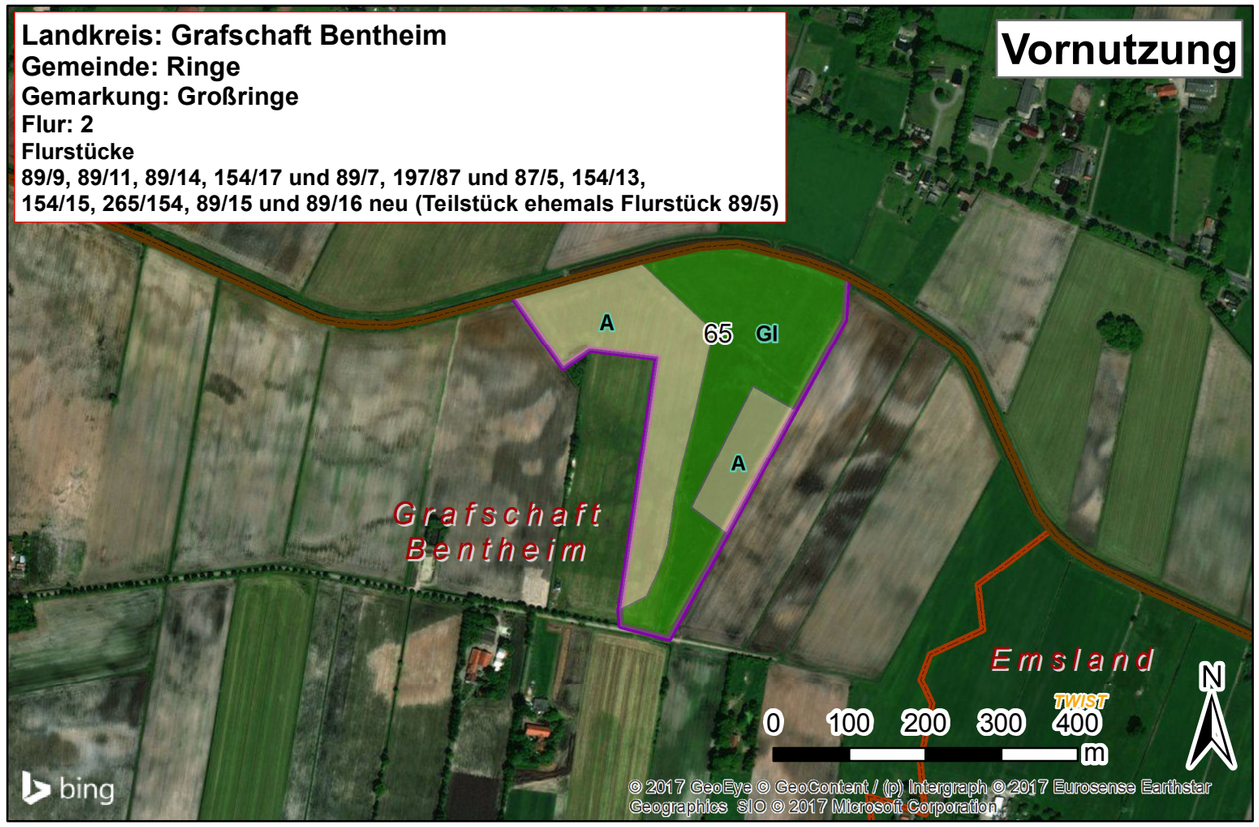

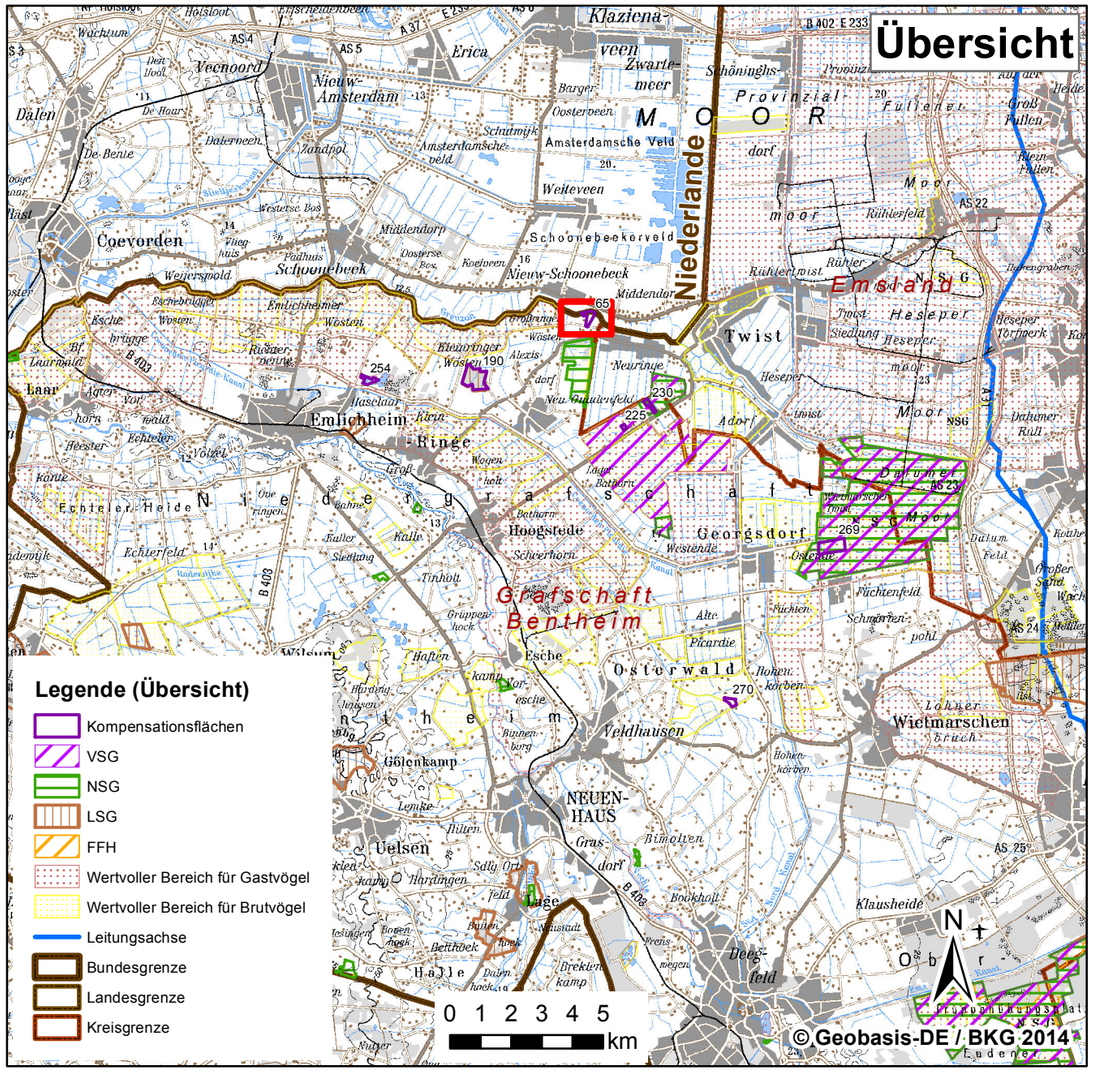

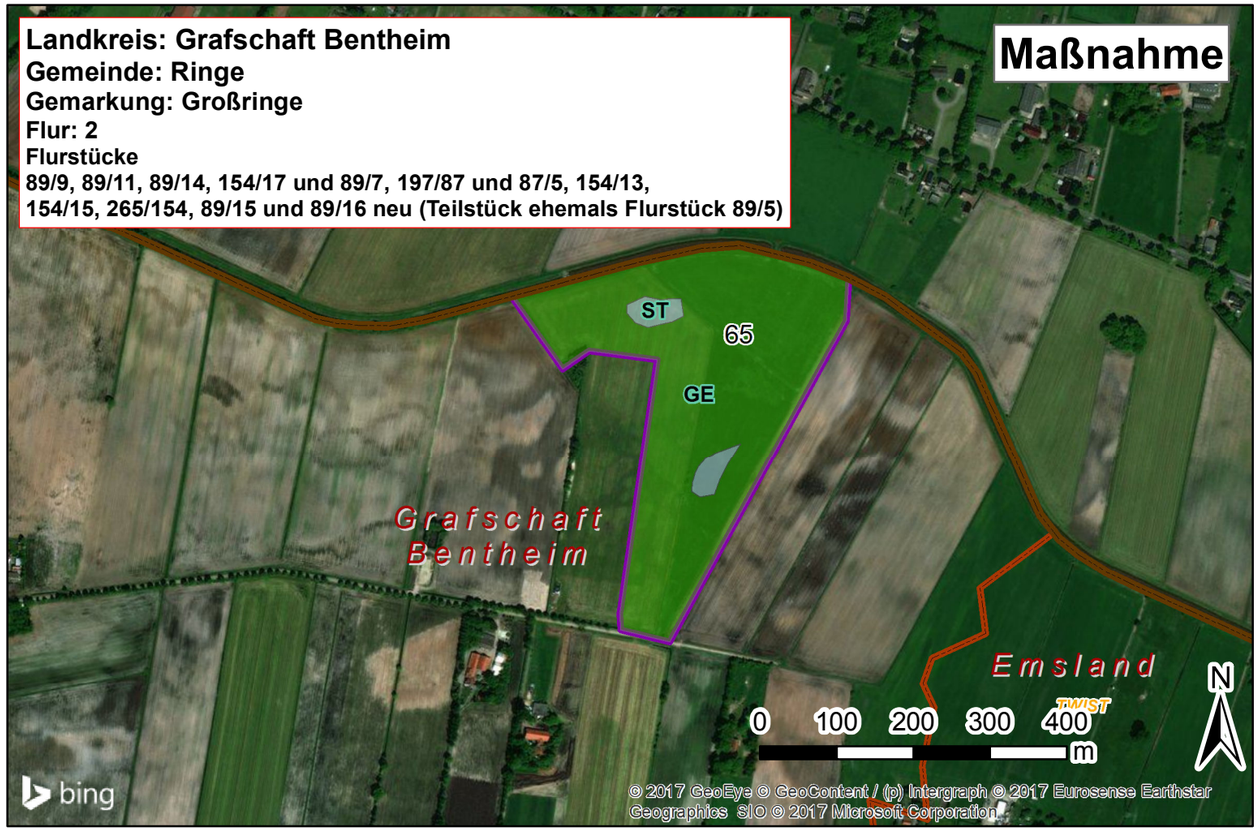

Biotoptypen - Vornutzung

- A - Acker
- GI - Artenarmes Intensivgrünland

Biotoptypen - Maßnahme

- GE - Artenarmes Extensivgrünland
- ST - Temporäres Stillgewässer (schematisch)
- Kompensationsfläche

amprion

Amprion GmbH
Rheinlanddamm 24
44139 Dortmund
+49(0)231/5849-0

ERM

ERM GmbH
D - 63263 Neu-Isenburg
Siemensstraße 9
Tel: +49 (0) 6102/ 206-0
Fax: +49 (0) 6102/ 206-302

	Name	Datum
Bearbeitet:	MBT	06/2017
Gezeichnet:	SES	06/2017
Gesehen:	MBT	06/2017
Geprüft:	MBT	06/2017
Plot	29.05.2015, Rev. 30.06.2017	

Neubau der 380-kV-Höchstspannungsleitung Wesel – Pkt. Meppen, Bl. 4201
Abschnitt Pkt. Haddorfer See – Pkt. Meppen (GA7)

Umweltstudie

Maßnahme K 2.1 CEF für Großen Brachvogel und Kiebitz
V15 LO für Graugans, Saatgans, Singschwan, Zwergschwan, Großer Brachvogel, Kiebitz

Blattgröße	Maßstab	Status	Karten Nr.
A3	1:200.000 /1:8.000	Bericht	7.4.2 - K 2.1

Path: Y:\P0215680_GA7_Dieleb\Wiederhein_Niedersachsen\00_GIS_Projekte\04_Endversion\2017\0630_Bericht\742_K2_Vogelmaßnahme.mxd