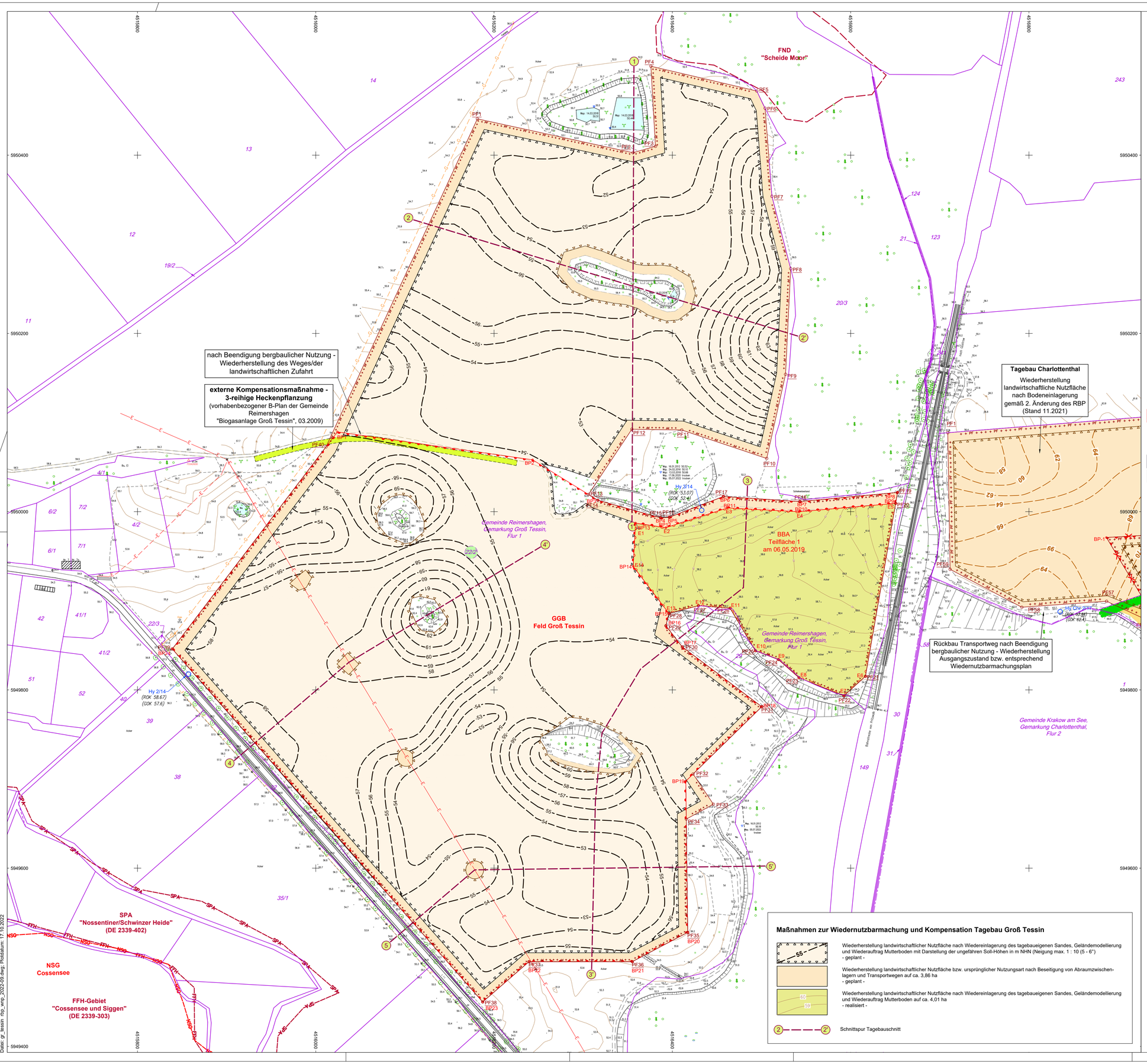

Maßnahmen zur Wiedernutzbarmachung und Kompensation Tagebau Groß Tessin

Wiederherstellung landwirtschaftlicher Nutzfläche nach Wiedereinlagerung des tagebaueigenen Sandes, Geländemodellierung und Wiederauftrag Mutterboden mit Darstellung der ungefahren Soll-Höhen in m NHN (Neigung max. 1 : 10 (5 - 6°)
- geplant -

Wiederherstellung landwirtschaftlicher Nutzfläche bzw. ursprünglicher Nutzungsart nach Beseitigung von Abraumzwischenlagern und Transportwegen auf ca. 3,86 ha
- geplant -

Wiederherstellung landwirtschaftlicher Nutzfläche nach Wiedereinlagerung des tagebaueigenen Sandes, Geländemodellierung und Wiederauftrag Mutterboden auf ca. 4,01 ha
- realisiert -

Schnittspur Tagebauschnitt

Zeichenerklärung

Trig. Pkt
Messpunkt
Grenzstein, gemes.
Merkstein
Holzmast
Betonmast
A-Mast
Stahlmast
Leuchte
Bergbau außer Betrieb
Schaltkasten
Überflurhydrant
Unterflurhydrant

Findling
Wasserspiegel
Steinhaufen
Wasser-/Gasschieber
Schacht eckig/rund
Regenablauf
Ortstafel/ Hinweisschild
Wegweiser
Verkehrsschild
Kilometerstein
Zapfstelle

Nadelbaum, einzel
Laubbaum, einzel
Laubwald
Nadelwald
Mischwald
Gebüsch
Röhricht
Moor, sumpfig
Wiese, Gras
Sickerwasserrichtung
Fließ-/Steigrichtung

Drahtzaun
Holzzaun
Eisenzaun
Hecke
Baumreihe
Höhenlinie mit Höhenlinienzahl
Unterwasserhöhenlinie mit Höhenlinienzahl

Energieleitung ober-/unterirdisch
Fernmeldeleitung ober-/unterirdisch
Rohrleitung W... Wasser, RW... Regenwasser, TW... Trinkwasser ober-/unterirdisch
Rohrleitung Abwasser unterirdisch
Gasleitung unterirdisch

Tagebauböschungssignaturen nach DIN 21 912

sonstige Böschungen
Abraumböschung - Hochschnitt/Tiefschnitt/allgemein
Gewinnungsböschung - Hochschnitt/Tiefschnitt/allgemein
Kippenböschung - Hochschüttung/Tiefschüttung/allgemein
Altabbau, alter Stand

Grenzen nach DIN 21 910

Flurstücksgrenze
Flur-/Gemarkungs-/Gemeindegrenze
Flurstücksnummer/
im Eigentum des Betreibers/
im Besitz des Betreibers

Die Darstellung dient nur zu Übersichtszwecken und ersetzt keine Katastervermessung nach dem Geoinformations- und Vermessungsgesetz.

Berechtsamsangaben

Bergwerkseigentum (BWE), Bewilligungsfeld (BEW)
Grundeigene Gewinnungsberechtigung
Grenze Hauptbetriebsplan
Grenze Planfeststellung (RBP gemäß § 52 (2a) BBergG)
Grenze Beendigung Bergaufsicht
Grenze genehmigter Fremdbodeneinlagerung
Grenze beantragter Fremdbodeneinlagerung
beantragte Punkte mit Unterstrich

Gebäude nach DIN 21 911

Wohngebäude betriebseigen | fremd
Wirtschaftsgebäude betriebseigen | fremd

Sonstige Angaben

Restriktion
Kippen-Rasterfelder zur Fremdbodeneinlagerung
Anpflanzung als Wiedernutzbarmachungs- und Ausgleichsmaßnahme
Wasserfläche/Feuchtgebiet
Bergbau außer Betrieb

Angaben zu Schutzgebieten

(© Kartenportal LUNG M-V 03.2020)

NSG - Naturschutzgebiet
LSG - Landschaftsschutzgebiet
FFH - Flora-Fauna-Habitat-Gebiet = Gebiet gemeinschaftlicher Bedeutung
SPA - EU-Vogelschutzgebiet
FND - Flächennaturdenkmal
Trinkwasserschutzzone mit Bezeichnung
Groß Tessin

allgemeine Abkürzungen

Ki	Kies	A	Asphalt	RUK	Rohrunterkante	Ah	Ahorn	Wei	Weide	Schl	Schlehe
Sd	Sand	B	Beton	S	Sohle	Bir	Birke	Apf	Apfel	Hol	Holunder
Mb	Mutterboden	PB	Plattenbeton	ER	Eisenrohr	Bu	Buche	Kas	Kastanie	Mbe	Mehlbeere
Gme	Geschiebemergel	So	Schotter	m M	mit Marke	Ei	Eiche	Ki	Kiefer	Pa	Pappel
L	Lehm	Kst	Kunststoff	Bz	Bolzen	Es	Esche	Kir	Kirsche	Wei	Weide
T	Ton	Stz	Steinzeug			Er	Erle	Ta	Tanne		
Z	Ziegel	Hz	Holz			Li	Linde	Fi	Fichte		

0 50 100 150 200 250 300
1:2.000

Urheberrechtsschutz

Ohne ausdrückliche Genehmigung des benannten Bauherrn / Auftraggebers / Vorhabenträgers darf kein Teil dieser Karte für irgendwelche Zwecke vervielfältigt oder übertragen werden, unabhängig davon, auf welche Art und Weise oder mit welchen Mitteln, elektronisch oder mechanisch, dies geschieht.

Bauherr/Vorhabensträger

Güstrower Kies + Mörtel GmbH
Stellwerkswiese 2
18292 Krakow am See

Planung

GEO PROJEKT SCHWERIN

GEO Projekt Schwerin GbR
Eckdrift 41, 19061 Schwerin
Tel.: 0385/ 61 71 3-0
eMail: Kontakt@geoprojekt.de
web: www.geoprojekt.de

Kiessandtagebau Groß Tessin

Benennung/Vorhaben

Rahmenbetriebsplan Kiessandabbau Groß Tessin

Wiedernutzbarmachungsplan mit Darstellung der Kompensationsmaßnahmen

Planung	Bremer	Maßstab: 1 : 2.000	Anlage: 4
Vermessung	Schultz, Mewis		
CAD	Schultz/Klingenberg		
Grundlagen	Bergm. Risswerk Betriebszustand 06.2022	Projekt: P20-080	
System	RD/83 (3°) (LS 110), DHHN92 (NHN) (HS 160)	Stand: 09.2022	

Datei: gr_tessin rbp_wmp_2022-09.dwg; Plotdatum: 17.10.2022