

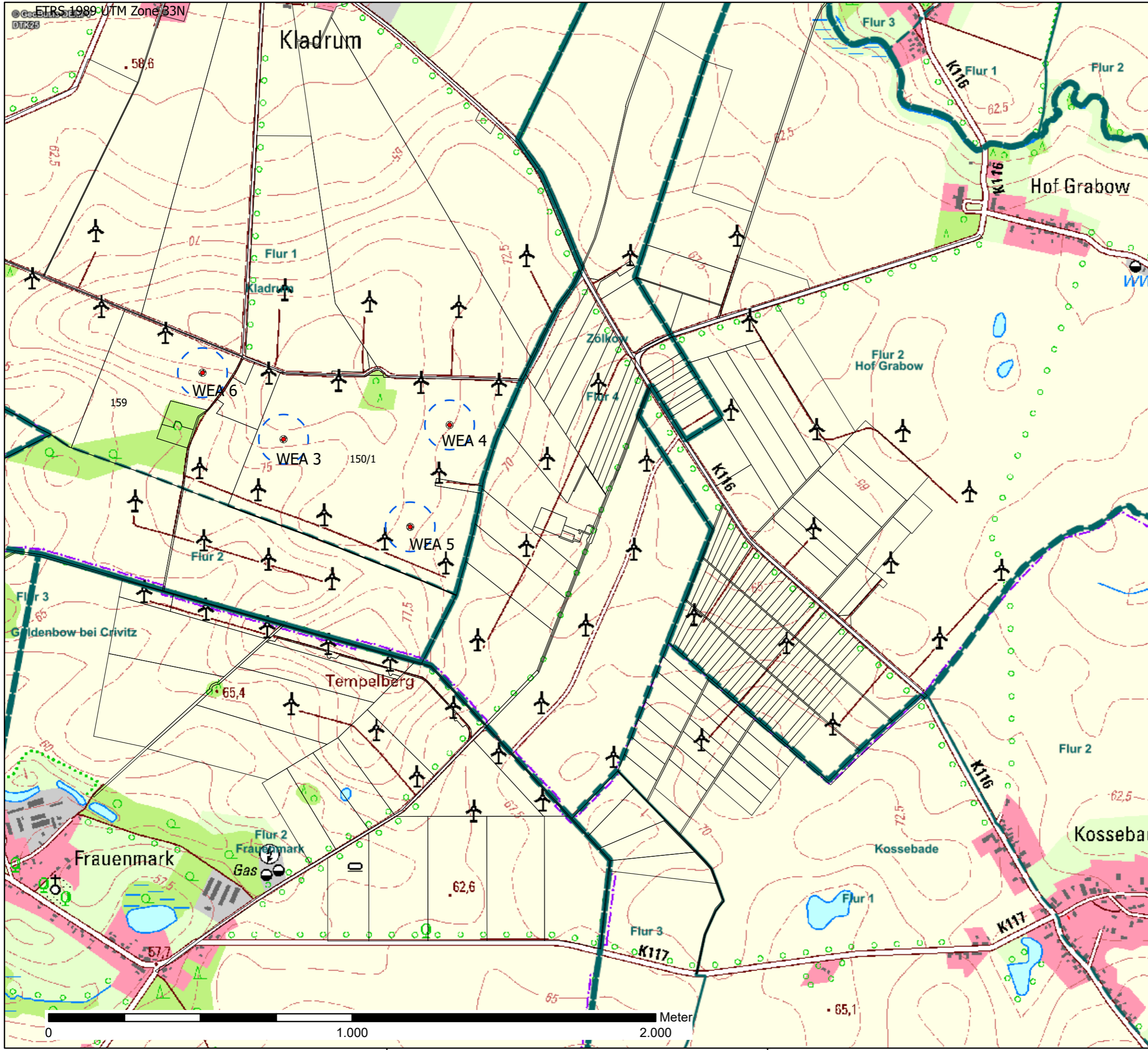

Legende

- geplante WEA
- Flurstücke
- Rotorrecht
- Fundament
- Gemarkungen
- ~ Fluren



Schelfstraße 35 19055 Schwerin
Tel.: 0385 / 77 88 37 0 Fax.: 0385 / 77 88 37 29

Proj.-Bez.	Kladrup Mitte		
Titel	Schattenemissionsquellen		
Proj.-Nr.	50096	gezeichnet von:	A. Walter
Anl.-Nr.	4.7.1	kontrolliert von:	A. Haack
Datum:	18.08.2021	Maßstab:	1:12.000

© naturwind schwerin GmbH 2021

Kartenquellen: © Kartendienst XYZ (2021)