



Vermessungs- und Geoinformationsbehörde
des Landkreises Ludwigslust-Parchim
und der Landeshauptstadt Schwerin

Garnisonsstr. 1, Haus A
19288 Ludwigslust

Gemarkung: Kraak (13 0699)
Flur: 3
Flurstück: 2
Gemeinde: Rastow (13 0 76 118)
Landkreis Ludwigslust-Parchim
Lage: NICHT ERFASST in Rastow

Auszug aus dem Liegenschaftskataster

Liegenschaftskarte MV 1:5000

Erstellt am 02.05.2022

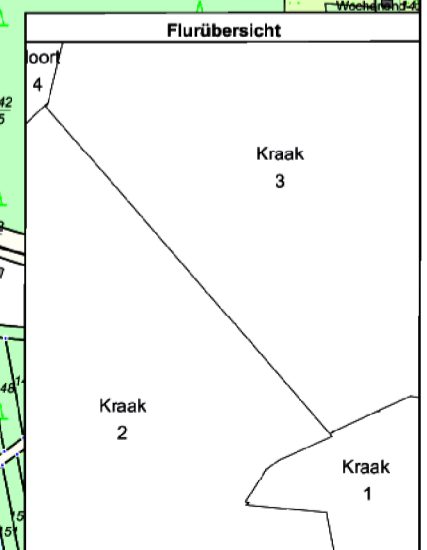
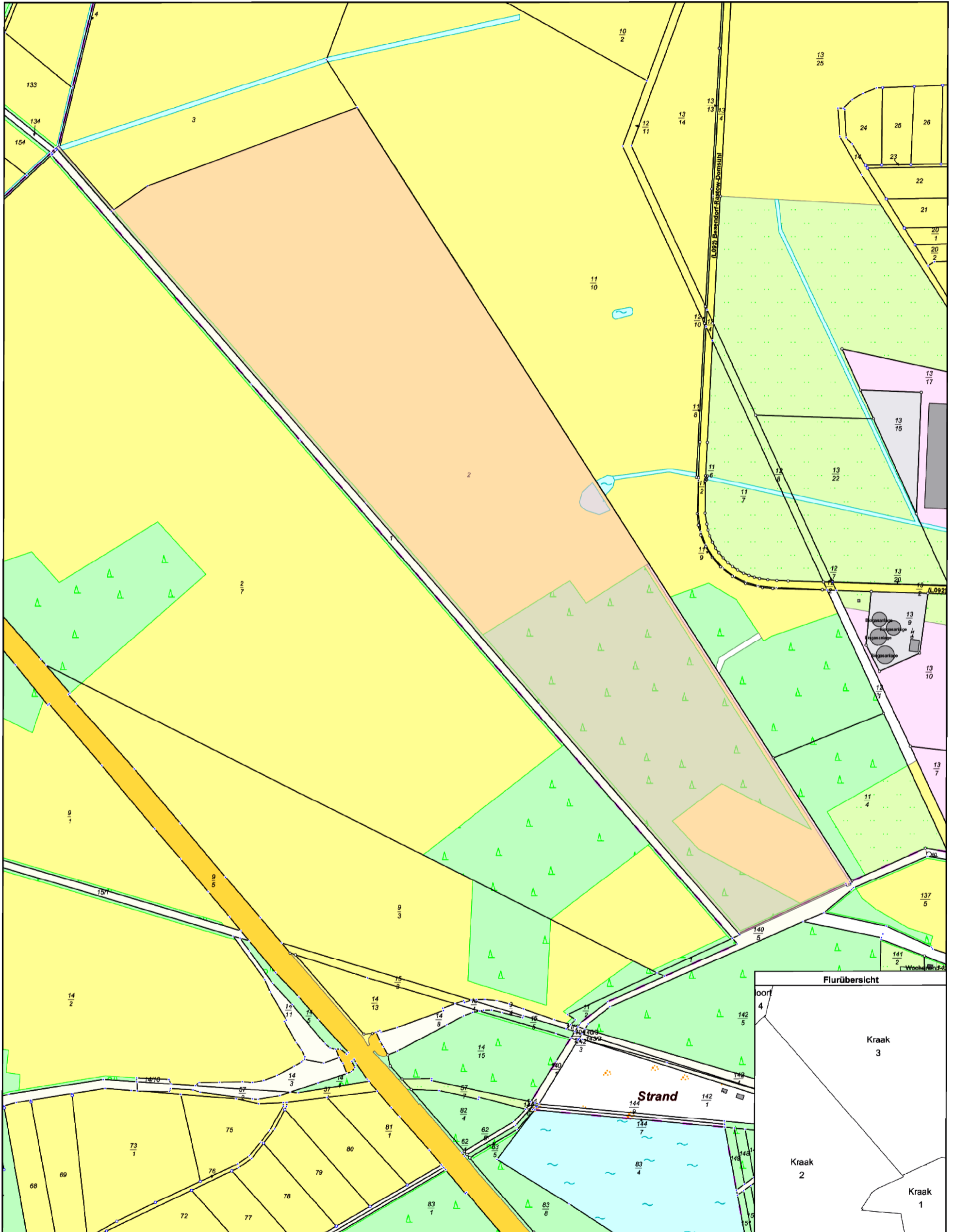

MV1690
0 50 100 150 200 Meter
Maßstab 1:5000

© Vermessungs- und Geoinformationsbehörden Mecklenburg-Vorpommern
Vervielfältigung, Weiterverarbeitung, Umwandlung, Weitergabe an Dritte oder Veröffentlichung bedarf der Zustimmung der zuständigen Vermessungs- und Geoinformationsbehörde.
Davon ausgenommen sind Verwendungen zu innerdienstlichen Zwecken oder zum eigenen, nicht gewerblichen Gebrauch (§ 34 Abs. 1 GeoVermG M-V).