Errichtung und Betrieb von Windenergieanlagen auf den Flächen des Windeignungsraum Löwitz West

UVP-Bericht - Kartendarstellungen

Karte 2a: Schutzgut Pflanzen und Tiere / Biotoptypen

Maßstab: 1: 10.000

Planungsstand: 10.07.2022
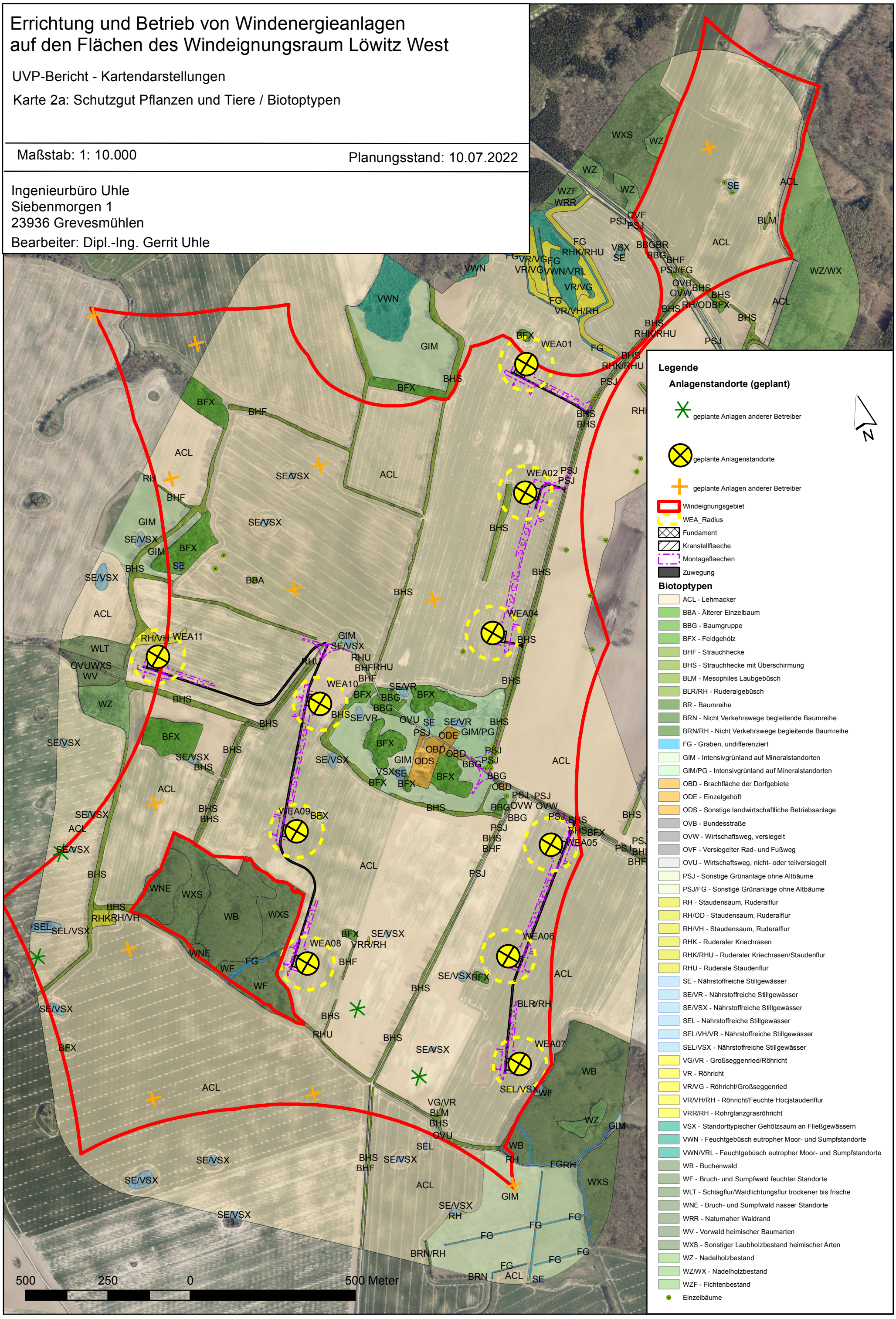
Ingenieurbüro Uhle
Siebenmorgen 1
23936 Grevesmühlen
Bearbeiter: Dipl.-Ing. Gerrit Uhle