

**Legende**

- EUGAL
- Weiterführung EUGAL Brandenburg
- geplante Erdgasempfangsanlage
- Blattschnitt Karten im Maßstab 1 : 50.000
- Amtsgrenze
- Gemeindegrenze



	<b>GASCADE Gastransport GmbH</b> Kölnische Strasse 108-112, 34119 Kassel, Germany	Tel.: +49 561 934-1941	Fax -1060
--	--	------------------------	-----------

	<b>UmweltPlan GmbH Stralsund</b> Hauptstr. Tribseer Damm 2, 18437 Stralsund	Tel.: 03831/6108-0	Fax -49
--	--	--------------------	---------

	<b>Ingenieurbüro Nickel GmbH</b> Logebachstr. 4, 53604 Bad Honnef	Tel.: 02224/ 9733-0	Fax -41
--	--	---------------------	---------

<p><b>EUGAL</b> <small>2 x DN 1400</small></p> <p>Antragunterlagen                  Planfeststellungsverfahren M-V                  Teil D, Unterlage 8.2</p> <p style="font-size: x-small;">Proj.-Nr.: 26201-00                  Datum August 2017</p>	<p><b>UVP-Bericht</b>                  Blattschnittübersicht für die Karten                  im Maßstab 1 : 50.000</p> <p style="font-size: x-small;">Karte 1 (Schutzgebiete)                  Blatt 1 Maßstab: 1 : 100.000</p> <table style="width: 100%; font-size: x-small;"> <tr> <td>bearbeitet</td> <td>Kanter</td> </tr> <tr> <td>gezeichnet</td> <td>Kerstan / Assmann</td> </tr> <tr> <td>geprüft</td> <td>Ahmeyer</td> </tr> </table>	bearbeitet	Kanter	gezeichnet	Kerstan / Assmann	geprüft	Ahmeyer
bearbeitet	Kanter						
gezeichnet	Kerstan / Assmann						
geprüft	Ahmeyer						

**Legende**

- EUGAL
- Weiterführung EUGAL Brandenburg
- geplante Erdgasempfangsanlage
- Blattschnitt Karten im Maßstab 1 : 50.000
- Amtsgrenze
- Gemeindegrenze

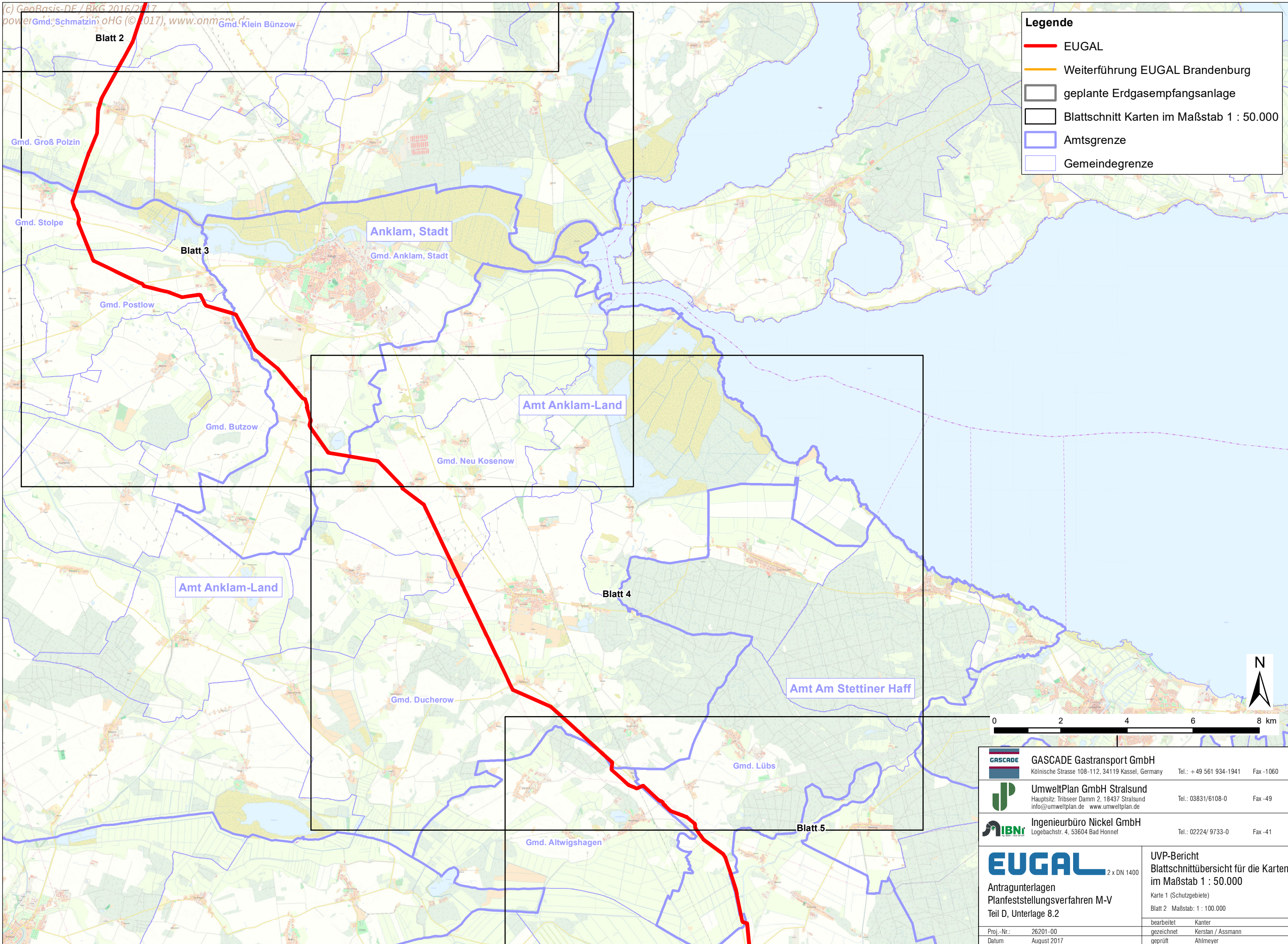

D:\26201-00\UVS\_EUGAL\_A3\_Blattschnittübersicht\_fuer\_maststab\_50000.mxd

	<b>GASCADE Gastransport GmbH</b> Kölnische Strasse 108-112, 34119 Kassel, Germany Tel.: +49 561 934-1941 Fax -1060
	<b>UmweltPlan GmbH Stralsund</b> Hauptstr. Tribseer Damm 2, 18437 Stralsund info@umweltplan.de www.umweltplan.de Tel.: 03831/6108-0 Fax -49
	<b>Ingenieurbüro Nickel GmbH</b> Logebachstr. 4, 53604 Bad Honnef Tel.: 02224/ 9733-0 Fax -41
	<b>EUGAL</b> 2 x DN 1400 Antragunterlagen Planfeststellungsverfahren M-V Teil D, Unterlage 8.2
Proj.-Nr.: 26201-00 Datum August 2017	UVP-Bericht Blattschnittübersicht für die Karten im Maßstab 1 : 50.000 Karte 1 (Schutzgebiete) Blatt 2 Maßstab: 1 : 100.000 bearbeitet Kanter gezeichnet Kerstan / Assmann geprüft Ahlmeyer

**Legende**

- EUGAL
- Weiterführung EUGAL Brandenburg
- geplante Erdgasempfangsanlage
- Blattschnitt Karten im Maßstab 1 : 50.000
- Amtsgrenze
- Gemeindegrenze

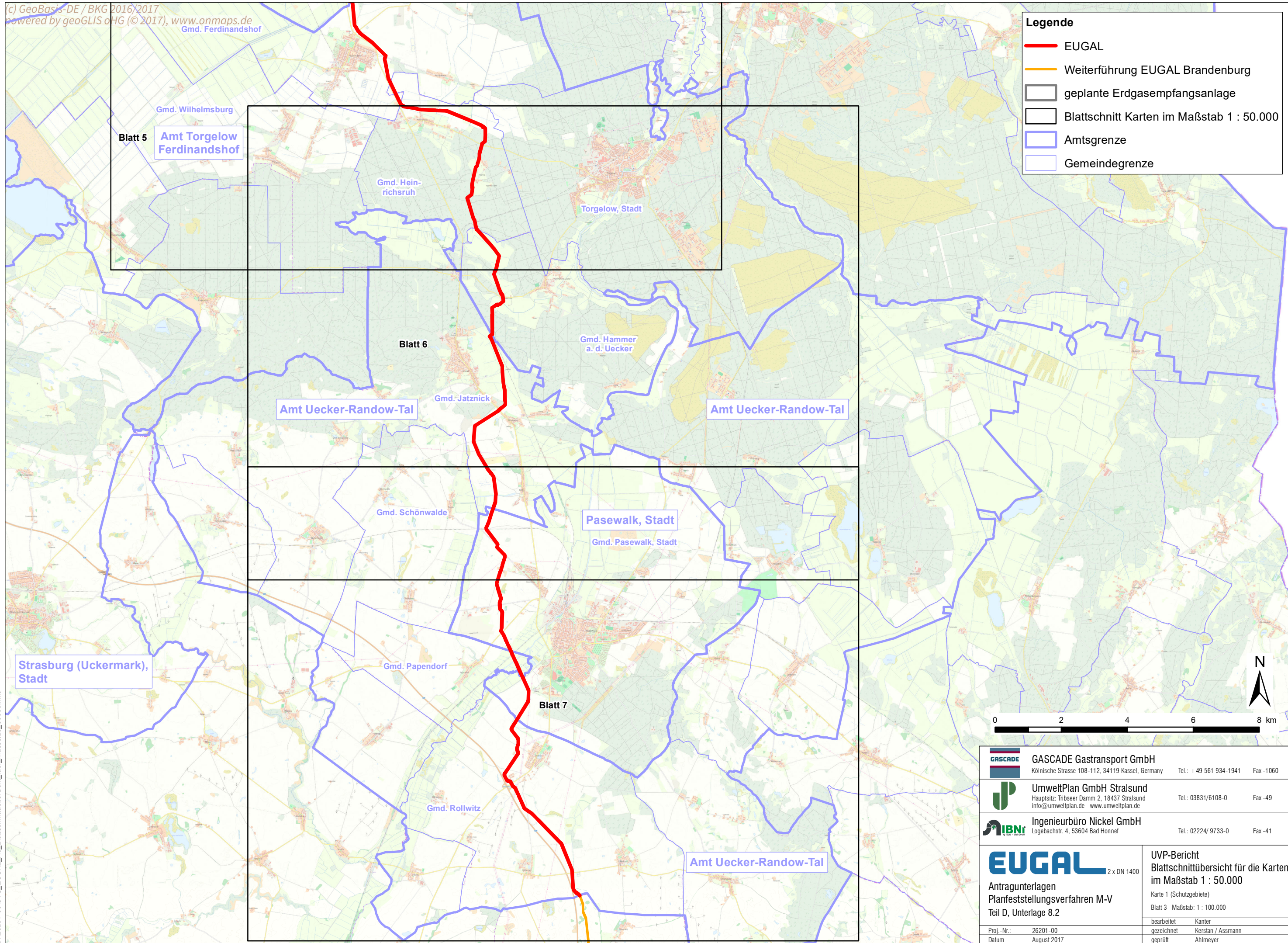

D:\26201-00\UVS\_EUGAL\_A3\_Blattschnittübersicht\_fuer\_masstab\_50000.mxd

	<b>GASCADE Gastransport GmbH</b> Kölnische Strasse 108-112, 34119 Kassel, Germany Tel.: +49 561 934-1941 Fax -1060
	<b>UmweltPlan GmbH Stralsund</b> Hauptstr. Tribseer Damm 2, 18437 Stralsund info@umweltplan.de www.umweltplan.de Tel.: 03831/6108-0 Fax -49
	<b>Ingenieurbüro Nickel GmbH</b> Logebachstr. 4, 53604 Bad Honnef Tel.: 02224/ 9733-0 Fax -41
	<b>EUGAL</b> 2 x DN 1400 Antragunterlagen Planfeststellungsverfahren M-V Teil D, Unterlage 8.2
Proj.-Nr.: 26201-00 Datum August 2017	UVP-Bericht Blattschnittübersicht für die Karten im Maßstab 1 : 50.000 Karte 1 (Schutzgebiete) Blatt 3 Maßstab: 1 : 100.000 bearbeitet Kanter gezeichnet Kerstan / Assmann geprüft Ahlmeyer