



## Formular zur Abfrage der Betreiber von Richtfunkstrecken im vorgegebenen Plangebiet

### 1. Adresse der Auskunftersuchenden:

Behörde / Firma:

Straße / Nr.:

Postleitzahl / Ort:

Land:

### 2. Ansprechpartner :

Anrede:

Name:

Vorname:

E-Mail:

Telefon:

### 3. Art der Bauplanung bzw. des Vorhabens

- |  |  |
|--|--|
| <input type="checkbox"/> Bebauungsplan                   | <input type="checkbox"/> Regionalplan / Raumordnungsplan         |
| <input type="checkbox"/> Flächennutzungsplan             | <input type="checkbox"/> Teilregionalplan                        |
| <input type="checkbox"/> Windkraftanlage(n)              | <input type="checkbox"/> Entwicklungsplan / Entwicklungsprogramm |
| <input type="checkbox"/> Mast(en)                        | <input type="checkbox"/> Planfeststellungsverfahren              |
| <input type="checkbox"/> Hochspannungsfreileitung(n)     | <input type="checkbox"/> Leitungs- bzw. Medienabfrage            |
| <input type="checkbox"/> Photovoltaikanlage              | <input type="checkbox"/> Sonstiges:                              |
| <input type="checkbox"/> Landschafts-/ Naturschutzgebiet |  |

Planungsbezeichnung:

Aktenzeichen: <sup>1</sup>

BNetzA-Vorgangsnr.: <sup>1</sup>

### 4. Adressdaten des Baugebiets / Plangebiets:

Straße / Nr.:<sup>1</sup>

Postleitzahl / Ort:

Landkreis:

<sup>1</sup> Angaben bitte ausfüllen, wenn bekannt

## 5. Koordinaten und Kartenmaterial des Baugebiets / Plangebiets:

Beim **Planrechteck** bitte die Koordinaten in der Form: **Grad Min. Sek. / WGS 84** angeben.

Beispiel: 11E2233 44N5566 (bitte ohne Sonderzeichen ° ' " und ohne Kommastellen)

§ Nordwest-Koordinate (NW):

§ Südost-Koordinate (SO):

Bei mehreren Gebieten (z. B. bei Windenergie) die Koordinaten bitte in eine Excel-Datei eintragen und dem Formular beilegen.

Beim **Polygon / Vektor** (z. B. für Trassenverläufe der Hoch- und Höchstspannungsfreileitungen) bitte die Hinweise auf dem Zusatzblatt beachten.

### **Zusätzlich erforderliche Unterlagen:**

§ Topografische Karte bzw. Lageplan des Baugebiets mit Orientierungspunkten

dem Formular beigelegt

## 6. Angaben zum Maß der baulichen Nutzung:

§ Bauhöhe über Erdboden inkl. der möglichen Überschreitungen in Meter:

§ ggf. Zahl der Vollgeschosse als Höchstmaß:

§ Sind auf dem Plangebiet weitere hohe Baukörper vorgesehen?

z. B.:

Werbefylone;  Schornsteine;  Silos;

Baumwipfelpfade;  Hochregallager;

Sonstiges:

§ Wenn ja, bitte die Bauhöhe dieses Baukörpers angeben:

Bitte richten Sie Ihre Bauleitplanungsanfragen ausschließlich elektronisch an folgende E-Mail-Adresse: [226.Postfach@BNetzA.de](mailto:226.Postfach@BNetzA.de)

Weitere Informationen zur Bauleitplanung im Zusammenhang mit Richtfunkstrecken sowie ergänzende Hinweise stehen Ihnen auf der Internetseite der Bundesnetzagentur zur Verfügung: [www.bundesnetzagentur.de/bauleitplanung](http://www.bundesnetzagentur.de/bauleitplanung).

Die Datenschutzerklärung der Bundesnetzagentur finden Sie auf der Webseite unter: [https://www.bundesnetzagentur.de/DE/Service/Datenschutz/Datenschutz\\_node.html](https://www.bundesnetzagentur.de/DE/Service/Datenschutz/Datenschutz_node.html)



## Zusatzblatt

(bei Hoch- und Höchstspannungsfreileitungen)

### Polygon / Vektor

#### Hinweise:

- § Die Koordinaten bitte in eine Excel-Datei eintragen und dem Formular beilegen.
- § Das Koordinatenformat ist Dezimalgrad in WGS 84. (Beispiel E11.2233 N44.5566)
- § Die Punkte beziehen sich auf den Verlauf des Polygons bzw. des Vektors.
- § Beim Polygon ist der erste Punkt ein Nordwest-Wert; der weitere Verlauf im Uhrzeigersinn.
- § Beim Vektor sind die Punkte von einem Ende bis zum anderen Ende fortlaufend zu setzen.
- § Die Anzahl der Punkte ist variabel und vom Verlauf der Trasse abhängig.

#### **Zusätzlich erforderliche Unterlagen:**

- § Topografische Karte bzw. Lageplan des Trassenverlaufs mit Orientierungspunkten  dem Formular beigelegt



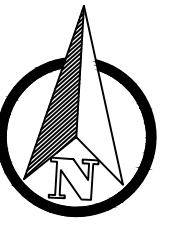
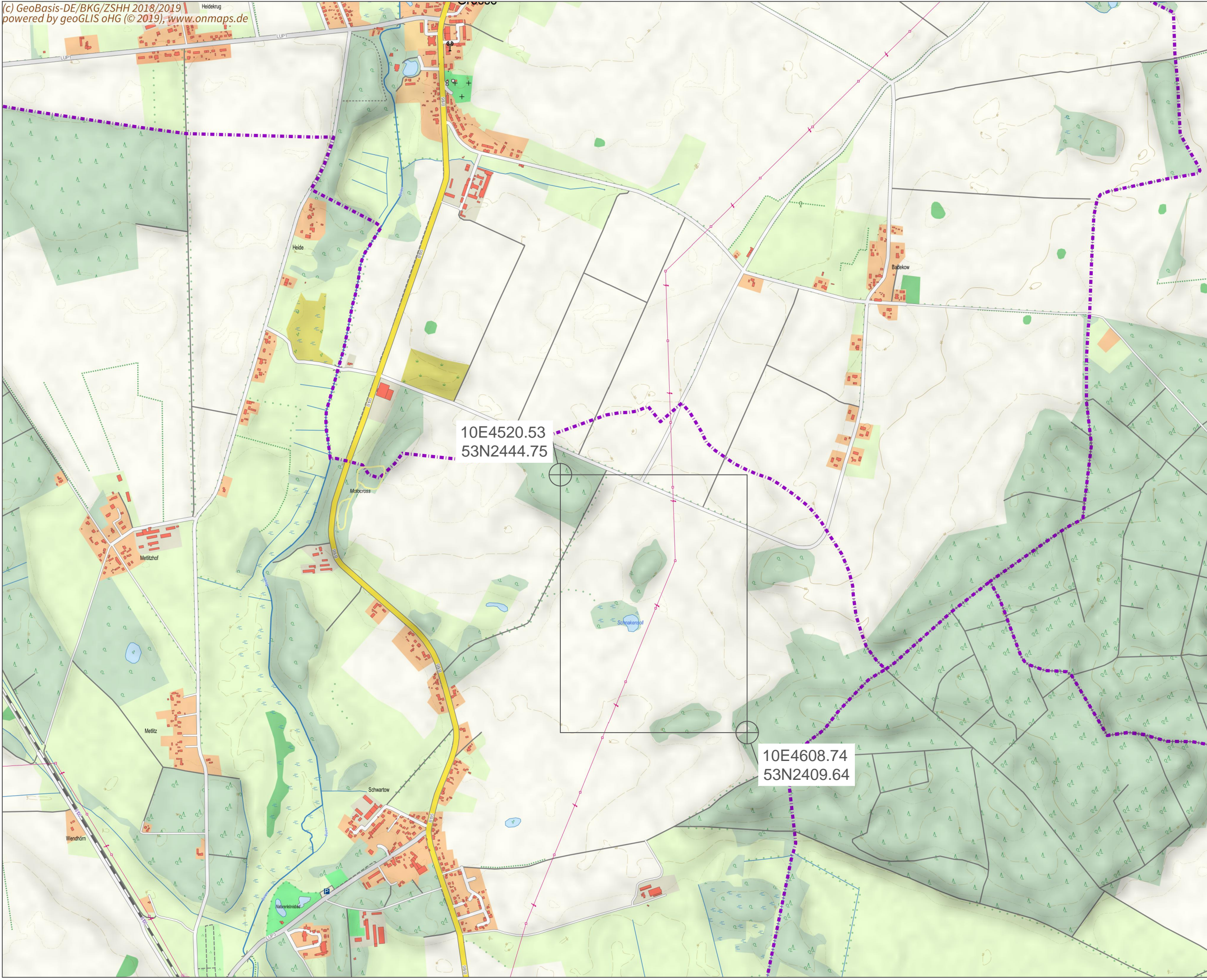

**ENERKRAFT** III  
GmbH

ENERKRAFT GmbH  
Wallfahrtsteich 27  
DE-32425 Minden  
Tel.: 0571 / 3 86 93 88 1

Entwurfsverfasser:  
**Podufal-Wiehofsky Generalplanung GmbH**  
Dipl.-Ing. Isabel Podufal-Wiehofsky  
Hartsieker Weg 150, 32584 Löhne

Bauvorhaben:  
Errichtung von zwei Windenergieanlagen  
des Typs Nordex N163 / 5.7 MW

Benennung:  
Windpark Boizenburg  
Anhang Formular BNetzA Anfrage

Zeichnung:  
Topografische Karte

Hintergrundkarte: OnMaps Kartendienst

Datum: 08.11.2019 geändert:

Gez.: M. Kompa Format: DIN A3

Maßstab: 1 : 15.000 Revision: 0