



Legende

- geplante WEA N149 5.x NH 125 m
- WEA Rotor N149 5.x

- RL/D/Due:
- RL
 - D
 - Due

- FG/RL/D/Due:
- FG
 - RL
 - D
 - Due

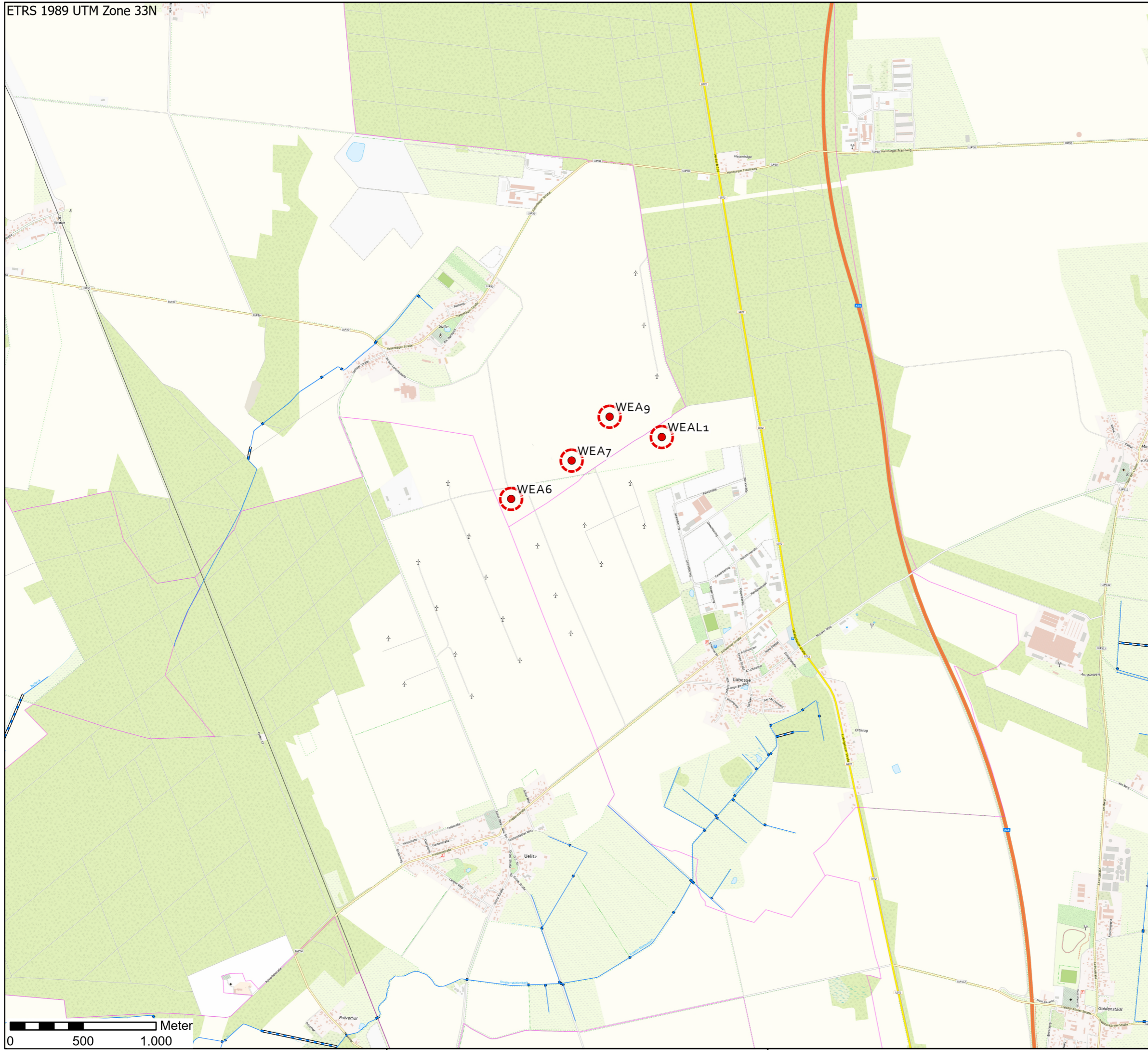

Schelfstraße 35 19055 Schwerin
 Tel.: 0385 / 77 88 37 0 Fax.: 0385 / 77 88 37 29

Proj.-Bez.		Antrag nach BImSchG "Neubau von 4 WEA Typ Nordex N149"	
Titel: Darstellung der überbauten und verrohrten Gewässer			
Proj.-Nr.	50082	gezeichnet von:	S. Rubin
Anl.-Nr.	2.1.4	kontrolliert von:	
Datum:	04.03.2024	Maßstab:	1:25.000
© naturwind schwerin GmbH 2024			
Kartenquellen: © GeoBasis-DE/M-V 2022			