

Teilweise aus Datenschutzgründen geschwärzt.

Maßstab 1:1000

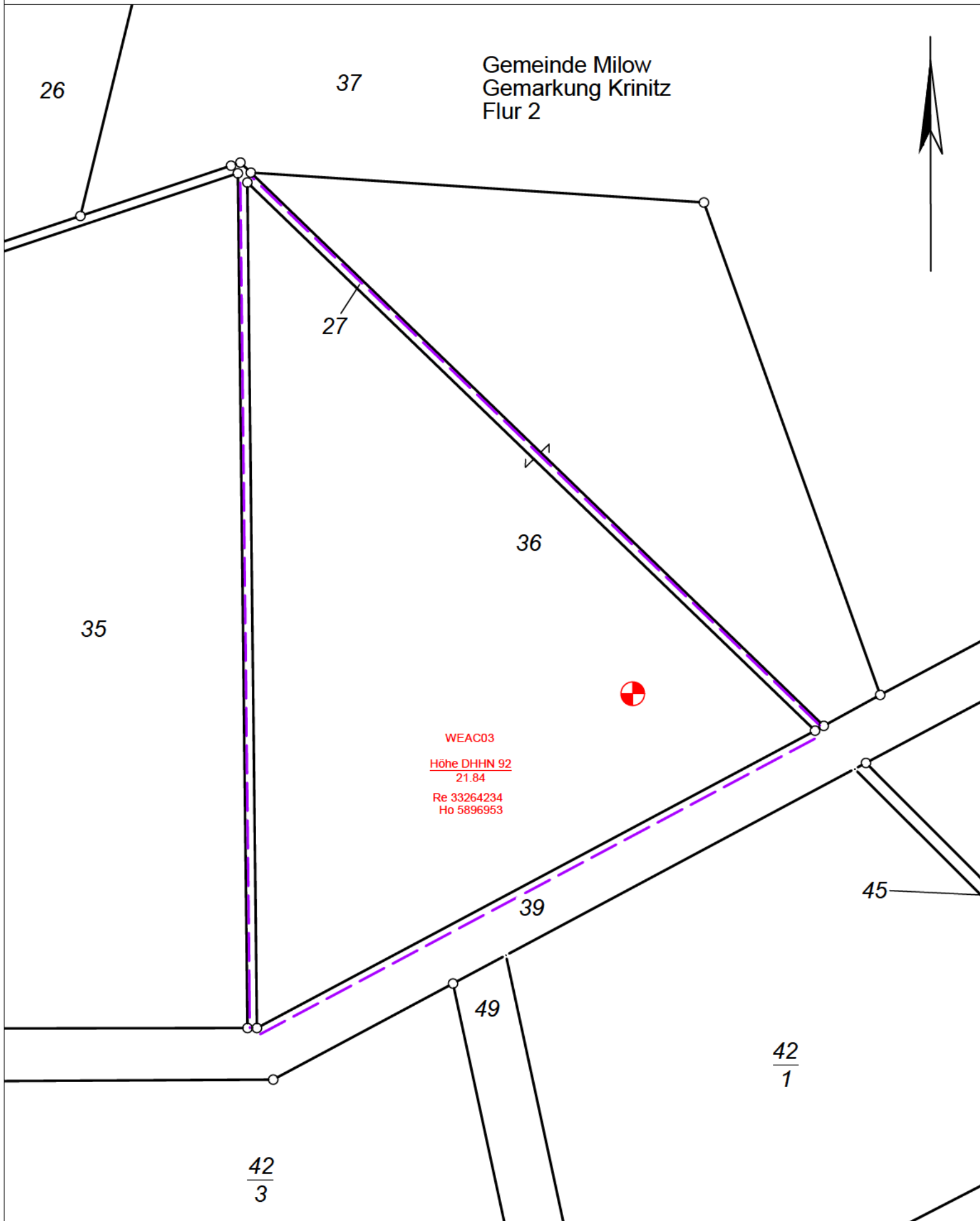

WEAC03
 Höhe DHHN 92
 21.84
 Re 33264234
 Ho 5896953

Legende

- Zugehörigkeitshaken
- Gemeindegrenze
- Gemarkungsgrenze
- Flurgrenze
- Flurstücksgrenze
- Grenze Baugrundstück
- geplante Windkraftanlage
- Flurstücksbezeichnung

85

Koordinatenliste

Anlage Nummer	Standort	Gauss-Krüger, 3° br. Streifen (S 42/83 Pulkovo/Krassowski)		Gauss-Krüger (RD 83 Bessel Ellipsoid)		UTM-Koordinatensystem (ETRS 89)		Geographische Koordinaten Dezimalgrad (WGS 84)	
		Rechtswert	Hochwert	Rechtswert	Hochwert	Rechtswert	Hochwert	Rechtswert (östl. Länge)	Hochwert (nördl. Breite)
WEAC03	Gemarkung Krinitz, Flur 2, Flurstück 36	4464845,90	5893776,16	4464822,03	5893186,47	33264234,00	5896953,00	11,4724268139	53,1696287333



GIS / Bewertung / Vermessung

- Geprüfter Gutachter für Immobilienbewertung
- Beratende Ingenieure

Mecklenburgstr. 81, 19053 Schwerin
 Tel.: 0385/55858-0 Fax : /55856-25
 E-Mail: schwerin@wagner-weinke.de

Grabensstraße 16, 18273 Güstrow
 Tel.: 03843/6964-0 Fax : /6964-25
 E-Mail: guestrow@wagner-weinke.de

www.wagner-weinke.de

Auftr.-Nr. 220138-02
 Plan-Nr. 220138-02_Plan-WEAC03.mix
 Blatt-Anz. 1
 Blatt-Nr. 1
 Orientierung (ohne Maßstab)

Lageplan mit Grenzdarstellung

Maßstab 1 : 1000

Baugenehmigungsbehörde: Landkreis Ludwigslust-Parchim

Bauvorhaben: Neubau einer Windenergieanlage

Bauherr: SAB Projektentwicklung GmbH & Co.KG
 Berliner Platz 1
 25524 Itzhoe

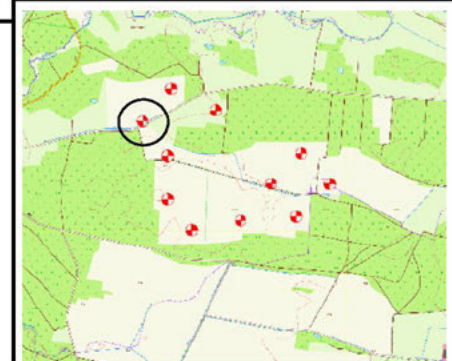

Gemeinde: Milow		Gemarkung: Krinitz		Flur: 2	
Flurstück	Fläche in m ²	LGB-Nr.	Eigentümer		
36	16650	40114	[REDACTED]		

Änderungen

Nr.	geänd.am	Name	gepr.am	Name
1				
2				
3				

Bezeichnung: Windeignungsgebiet: Windpark Krinitz-Steosow IV

Lagebezug: ETRS 89

Höhenbezug: DHHN 92 (SAPOS-Genauigkeit)

Für die Übereinstimmung von Projekteintragung und Bauzeichnung

Der Lageplan wurde aufgrund amtlicher Unterlagen und ohne örtliche Messung hergestellt.

, den

Die Katastergrenzen und Flurstücksbezeichnungen wurden digital aus dem ALKIS-Datenbestand übernommen.

Entwurfsverfasser

Geoinformation:
 © Kataster und Vermessungsamt für den Landkreis Ludwigslust-Parchim
 Stand Liegenschaftskataster: 03.01.2023

(Stempel, Unterschrift)

Stand Liegenschaftskataster: 03.01.2023

Schwerin, den 16.03.2023

Frank Wagner ÖbVI