

**Legende**

- Zugehörigkeitslinien
- Gemeindegrenze
- Gemarkungsgrenze
- Flurgrenze
- Flurstücksgrenze
- Grenze Baugrundstück
- geplante Windkraftanlage
- Flurstücksbezeichnung

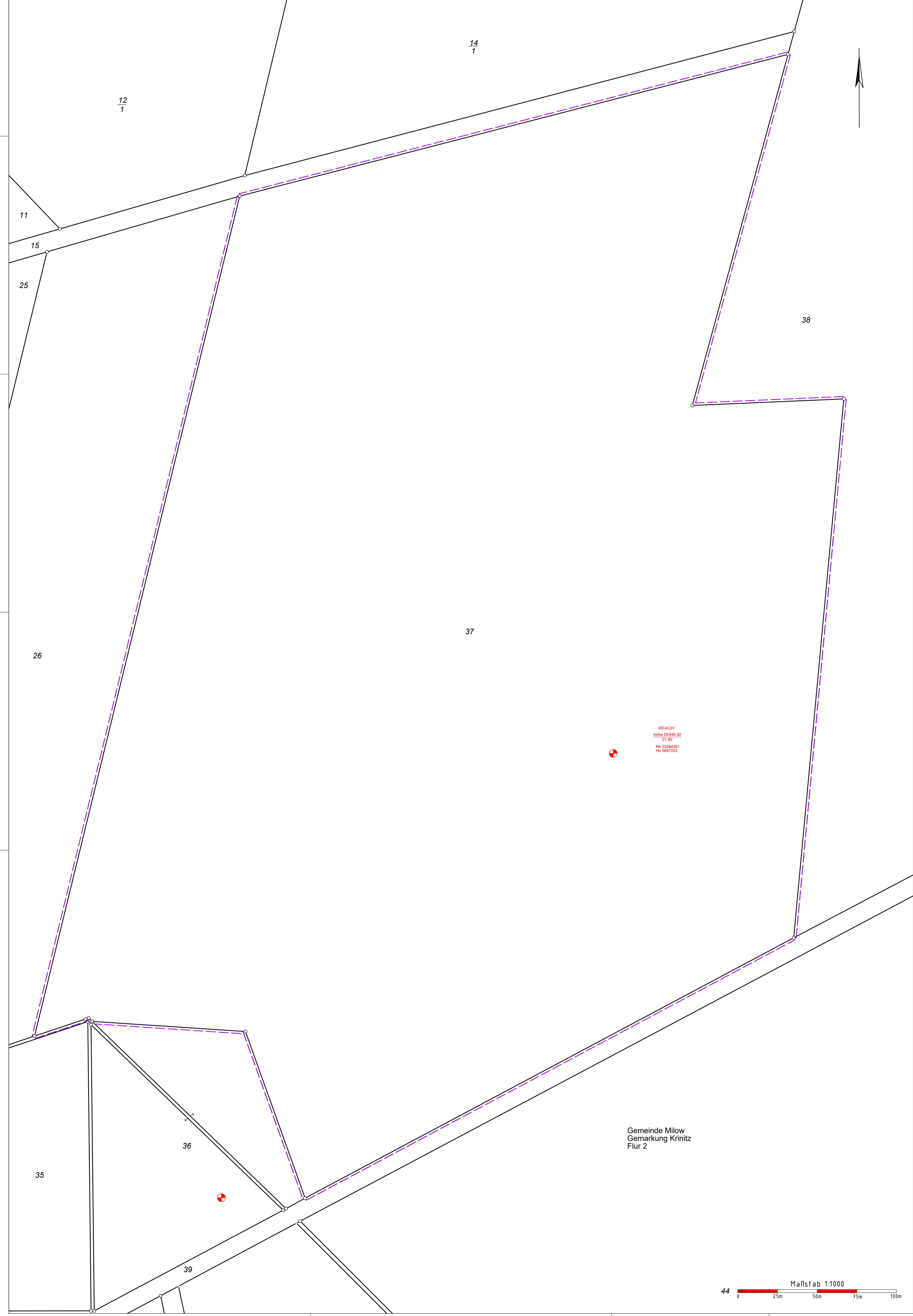

**Koordinatenliste**

Anlage Nummer	Standort	Gauss-Krüger 31° br. Stellen (S. 4293 Pulkovo/Krasovski)		Gauss-Krüger (RD 63 Braun/Eurasia)		UTM Koordinatensystem (ETRS 89)		Geographische Koordinaten (Datumgrad WGS 84)	
		Rechtswert	Hochwert	Rechtswert	Hochwert	Rechtswert	Hochwert	Rechtswert (inkl. Länge)	Hochwert (inkl. Breite)
WEAC01	Gemarkung Kritz, Flur 2, Flurstück 37	4465080,88	5894066,20	4465057,01	5893476,51	33264481,00	5897233,00	11,4759087361	53,1722502306

**GIS / Bewertung / Vermessung**

- Geprüfter Gutachter für Immobilienbewertung
- Beratende Ingenieure

**WAGNER / WEINKE**  
 Ingenieurbüro  
 Mecklenburgstr. 01 19033 Schwarm  
 Tel.: 0385550950-0 Fax: 03859-25  
 E-Mail: schwarm@wagner-weinke.de  
 Grabenstraße 16, 18273 Glotzow  
 Tel.: 0384369664 Fax: 46964-25  
 E-Mail: gwetm@wagner-weinke.de  
 www.wagner-weinke.de

Auftr.-Nr. 220138-02  
 Plan-Nr. 220138-02\_Plan-WEAC01.mxd  
 Blatt-Anz. 1  
 Blatt-Nr. 1  
 Orientierung (ohne Maßstab)

**Lageplan mit Grenzdarstellung**  
 Maßstab 1 : 1000

Baugenehmigungsbehörde: Landkreis Ludwigslust-Parchim  
 Bauvorhaben: Neubau einer Windenergieanlage  
 Bauherr: SAB Projektentwicklung GmbH & Co.KG  
 Berliner Platz 1  
 25524 Itzehoe

Gemeinde: Milow		Gemarkung: Kritz		Flur: 2	
Flurstück	Fläche in m²	LGB-Nr.	Eigentümer		
37	236630	40002	[REDACTED]		
<b>Änderungen</b>					
Nr.				geänd. am	Name
1					
2					
3					
Bezeichnung: Windenergiegebiet: Windpark Kritz-Steosow IV					
Lagebezug: ETRS 89			Höhenbezug: DHHN 92 (SAPOS-Genauigkeit)		
Für die Übermittlung von Projektantrag und Bauzeichnung			Die Legende wurde aufgrund amtlicher Unterlagen und einer örtlichen Messung hergestellt.		
, den			Die Katastergrenzen und Flurstücksbezeichnungen wurden digital aus dem ALKIS-Datenbestand übernommen.		
Entwurfverfasser			Geoinformation: © Kataster und Vermessungsamt für den Landkreis Ludwigslust-Parchim Stand Liegenschaftskataster: 03.01.2023		
(Stempel, Unterschrift)			Schwarm, den 16.03.2023		