

488n
WA1+5

-325.1-

489n
WA1+10

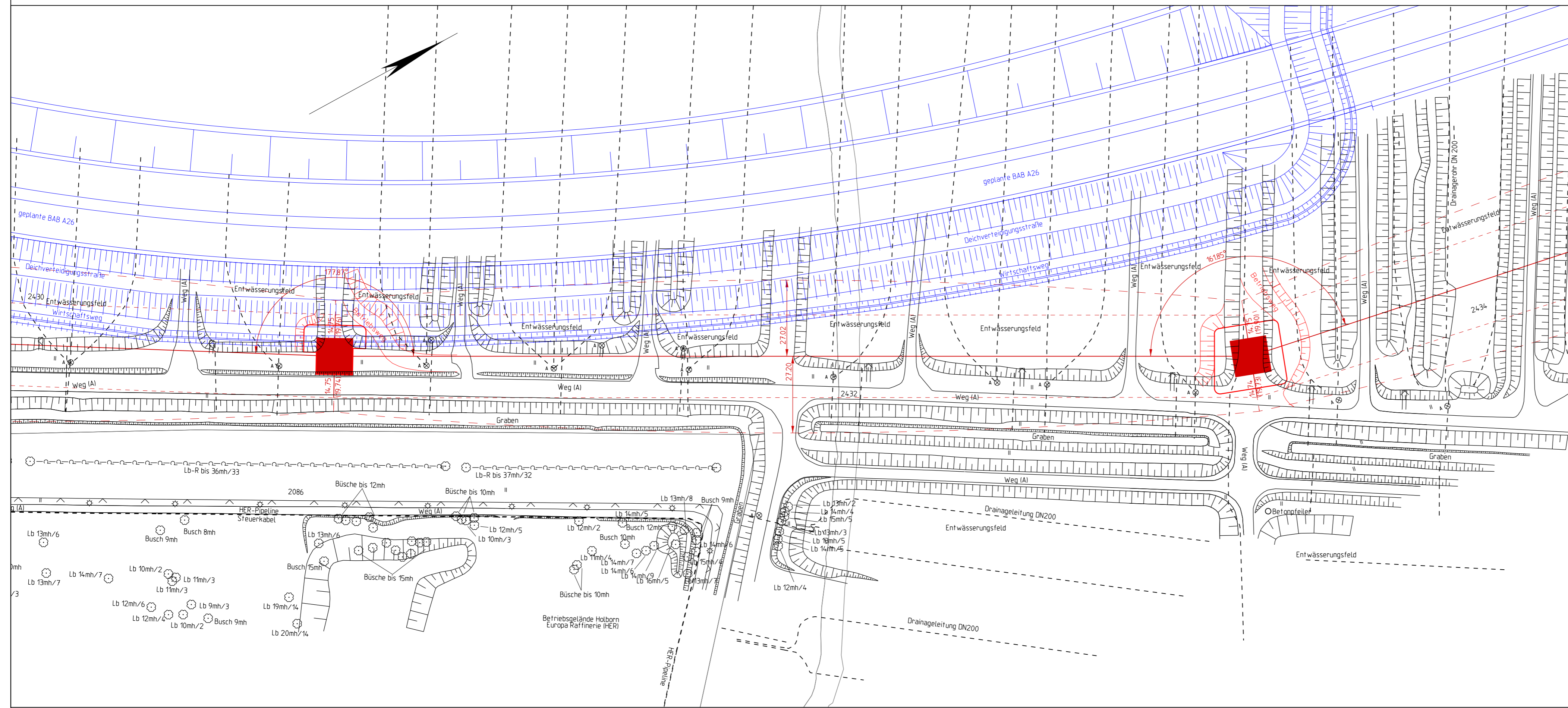

Land Hamburg

Gemarkung Moorburg

Freie und Hansestadt Hamburg

Bezirk Harburg

Unterlage zum Feststellungsentwurf
A26-Ost
AK HH-Süderalbe (A7) bis AD/AS HH-Stillhorn (A1)
VKE 7051: AK HH-Süderalbe (A7) - AS HH-Hafen Süd



380-kV-Freileitung Hamburg Süd - Moorburg M1/M2
110-kV-Freileitung Hamburg Süd - Moorburg 90/91

Titel: Wald- und Hagplan M 488n - M 489n

Unterlage: 16.3

Blatt: 7 von 9

Maßstab: 1:1000

Legende:

Eintrieb erforderlich

kein Eintrieb erforderlich

Grenzen:

- Land:
- Reg. Bez.:
- Kreis:
- Stadt/Gem.:
- Gemarkung:
- Flur:
- Flurstück:
- Flurstücksgrenze:
- Nutzungsartengrenze:
- LSG / NSG:
- WSG:
- Sondergebiete:

Abspannmast mit Bemalung bis zum äußeren Seil
 Tragmast mit Bemalung bis zum äußeren Seil
 Ordnungsnummer
 Maststandort, Schutzstreifen, Flurstücksgrenze, Länge von Mast bis Mast, ruhendes äußeres Seil, Leitungssache, Flurstücknummer

0 50 100 150 200

Vorhabensträger: 50Hertz Transmission GmbH
Heidestraße 2
10557 Berlin

Bearbeitung: SAG GmbH, RB Braunschweig
Waller Weg 66
38112 Braunschweig

Nr.	Änderung	Datum	Name

Kartengrundlage: ALK, Stand 07.2013
© LGV Hamburg, 2013
Planwerk im amtlichen Koordinatensystem des Landes HH
ETRS89/UTM310

Dateibezeichnung: LPW_C_L_HSM_488N-489N

Stand: 10.2016/SAG/Häuschen