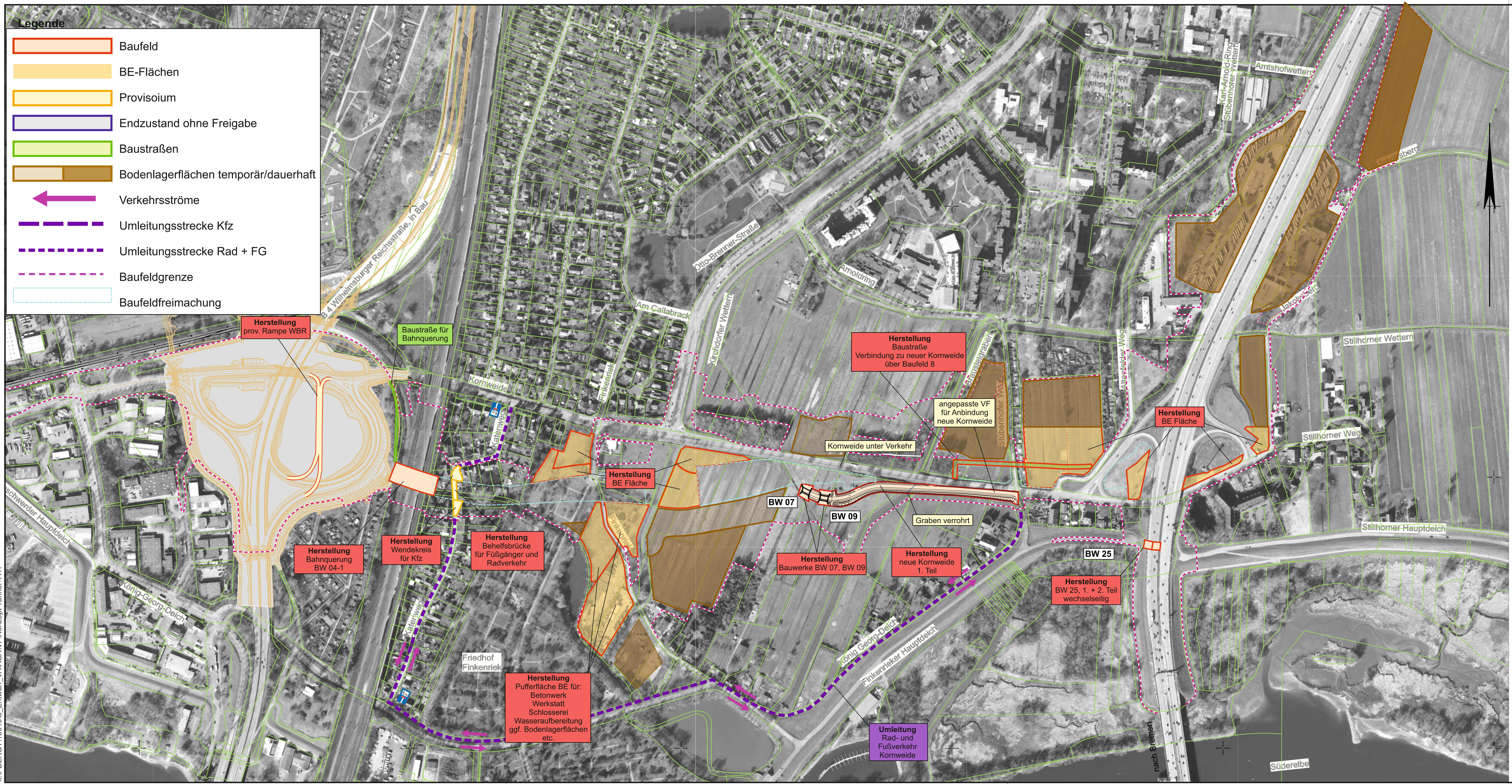

k:\PBERGT\15019\3_Entwurf_VA\RSA\VF\Konzept Tunnel+A1\

Entwurf:	INGE A26-Ost c/o Schüßler-Plan		Datum	Zeichen
Planbearbeitung:	INVER - Ingenieurbüro für Verkehrsanlagen GmbH Beratende Ingenieure Maximilian-Welsch-Straße 2a 99084 Erfurt	bearbeitet	01/2021	Fit
	Datum / Unterschrift	gezeichnet	01/2021	Lep
	Schüßler-Plan INVER RAMBØLL	geprüft	01/2021	Bgt
		15019		

DEGES im Auftrag der Autobahn GmbH des Bundes — Die Autobahn		Datum	Zeichen
Deutsche Einheit Fernstraßenplanungs- und -bau Gmbh Zimmerstraße 54 10117 Berlin Telefon (030) 202 43 - 0 Telefax (030) 202 43 - 291 www.deges.de	bearbeitet	29.01.2021	gez. J. Roth
	geprüft	29.01.2021	gez. Müller
	VKE 7053		

Nr.	Art der Änderung	Datum	Zeichen

Lagesystem	LS 320 (ETRS89, GK_3)	Stand Kataster	LGV S 1, Stand: 2018
Höhensystem	HS 160 (NHN-Höhen im DHHN92)	Bestandsvermessung	LGV S 1, Stand: 11/2018

FESTSTELLUNGSENTWURF

Die Autobahn GmbH des Bundes

Straße: A 26 Station: 5+840 - 10+032

PROJIS-Nr.: 02019905 00

Unterlage / Blatt-Nr.: 16.4 / 20

Verkehrsführung während der Bauzeit, Phase 0 Tunnel / A1

Maßstab: 1 : 5.000

A 26 HAFENPASSAGE HAMBURG

AK HH-Hafen (A 7) bis AD Süderelbe (A 1)
Abschnitt 6c: AS HH-Hohe Schaar (o) - AD Süderelbe (m)
und A 1, 8-streifige Erweiterung im Bereich AD Süderelbe

aufgestellt:
Berlin, den 29.01.2021
gez. i. A. Haß

DEGES
Deutsche Einheit Fernstraßenplanungs- und -bau GmbH
Zimmerstraße 54
10117 Berlin