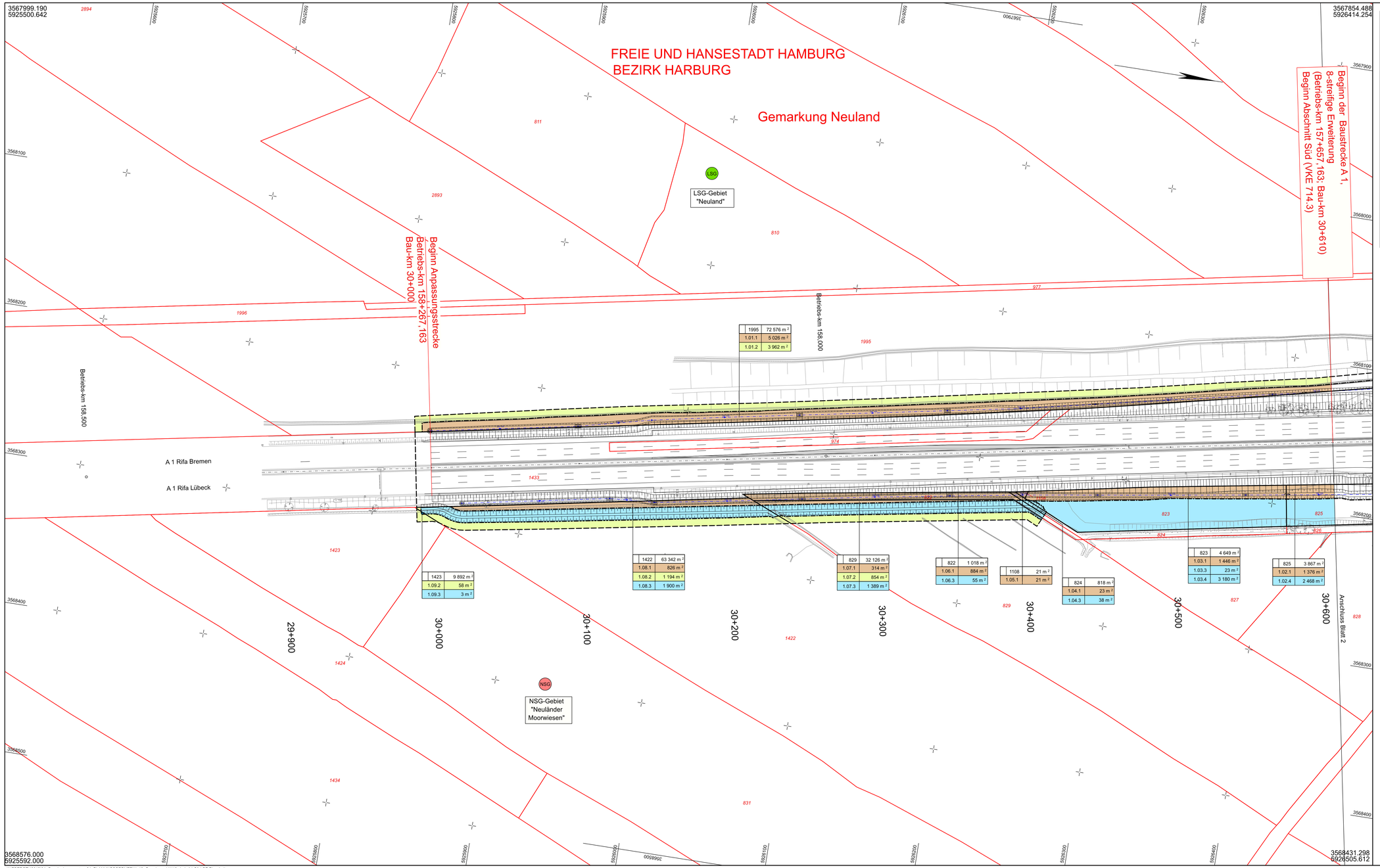

1995	72 576 m²	
1.01.1	5 026 m²	
1.01.2	3 962 m²	

1423	9 892 m²	
1.09.2	58 m²	
1.09.3	3 m²	

1422	63 342 m²	
1.08.1	826 m²	
1.08.2	1 194 m²	
1.08.3	1 900 m²	

829	32 126 m²	
1.07.1	314 m²	
1.07.2	854 m²	
1.07.3	1 389 m²	

822	1 018 m²	
1.06.1	884 m²	
1.06.3	55 m²	

1108	21 m²	
1.05.1	21 m²	

824	818 m²	
1.04.1	23 m²	
1.04.3	38 m²	

823	4 649 m²	
1.03.1	1 446 m²	
1.03.3	23 m²	
1.03.4	3 180 m²	

825	3 867 m²	
1.02.1	1 376 m²	
1.02.4	2 468 m²	

Zeichenerklärung

Grunderwerb

- für den Straßenbau zu erwerbende Fläche (Straßenbaulastträger)
- zum Straßenbau vorübergehend benötigte Fläche (Straßenbaulastträger)
- dauernd zu belastende Fläche, mit technologischer Inanspruchnahme (Straßenbaulastträger)
- 3 | 14/2 | 4 248 m² — Flur / Flurstück / Größe des Flurstückes
- 2.34.1 | 345 m² — lfd. Nr. im Grunderwerbsverzeichnis / Größe der Teilfläche; 2 Nr. des Grunderwerbsplanes; 34 lfd. Nr. des betroffenen Flurstückes; 1 Teilfläche eines Flurstückes
- Zusammengehörigkeitspfeil
- Gemarkungsgrenze
- Flurgrenze
- Flurstücksgrenze außerhalb / innerhalb des Baufeldes
- 116/12 — Flurstücksnummer

1	2	3	4

Auftragnehmer:		Planverfasser:		Datum	Name
Schlüsler-Plan	Schlüsler-Plan GmbH	INVER	INVER - Ingenieurbüro für Verkehrsanlagen GmbH Beratende Ingenieure Maximilian-Hirsch-Straße 2a 99084 Erfurt		
INVER	INVER GmbH			bearbeitet	10 / 2021	Lig
				gezeichnet	10 / 2021	Sti
				geprüft	12 / 2021	Reu
				freigegeben		

DEGES			Datum	Zeichen
Deutsche Einheit Fernstraßenplanungs- und -bau GmbH Zimmerstraße 54 10117 Berlin Telefon (030) 202 43 - 0 Telefax (030) 202 43 - 291 www.deges.de	im Auftrag der Autobahn GmbH des Bundes	Die Autobahn	bearbeitet	21.03.2022	Schönberner
			geprüft	26.05.2022	Bühner
			Projekt-Nr.	VKE 714.3	

Nr.	Art der Änderung	Datum	Zeichen

Plancodierung	ERG-04- -RE10-001-01

Lagesystem	LS 320 (ETRS89, GK_3)	Stand Kataster	LGV S 1, 12/2018
Höhensystem	HS 160 (DHHN 92)	Bestandsvermessung	LGV S 1, 02/2019

FESTSTELLUNGSENTWURF

Die Autobahn GmbH des Bundes Straße: A 1 — VKE 714.3 Abschnitt Süd km 155+962 bis 157+657 (inkl. Anpassungsbereich bis km 158+267)	Unterlage / Blatt-Nr.: 10.1 / 1 Grunderwerbsplan
PROJIS-Nr.: 0200000530	Maßstab: 1 : 1.000

Bundesautobahn A 1
8-streifige Erweiterung
zwischen AD Süderelbe und AS HH-Harburg

Aufgestellt:
DEGES

Berlin, den 29.04.2022 gez. Martens (PL/E3.3.2)

K:\PBERGT\1901304_Genehmigungsentwurf\1_PLANUNGSORDNER\U_10_Grunderwerb\U10_1_1_A1 Süd GE Plan 1.pltx