

Ansicht Süd

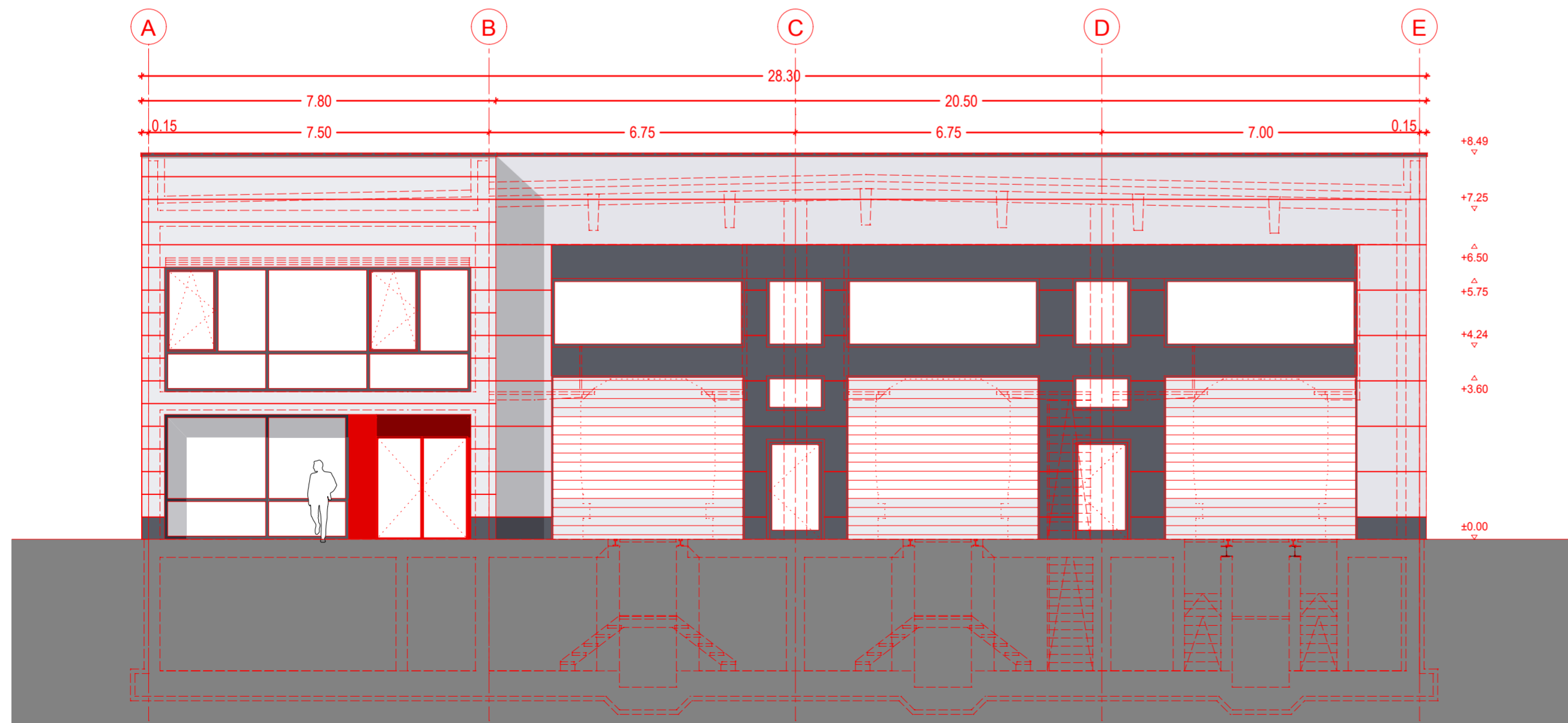

Ansicht Nord

Zeichnungsverfasser:



Spiekermann GmbH
Consulting Engineers
Fritz-Vomfelde-Str. 12
40547 Düsseldorf
Telefon +49 211 5236-0

Projekt Nr. BH1709

| | Name | Datum |
|-------------------|-------|---------------------|
| bearb. | Mayer | 21.02.2019 |
| gez. | Mayer | 21.02.2019 |
| gepr. | Kauer | 21.02.2019 |
| Stand: 21.02.2019 | | |
| Maßstab: | 1:100 | Blattgröße: 594x420 |

1 Boh (001) 225 / 0009

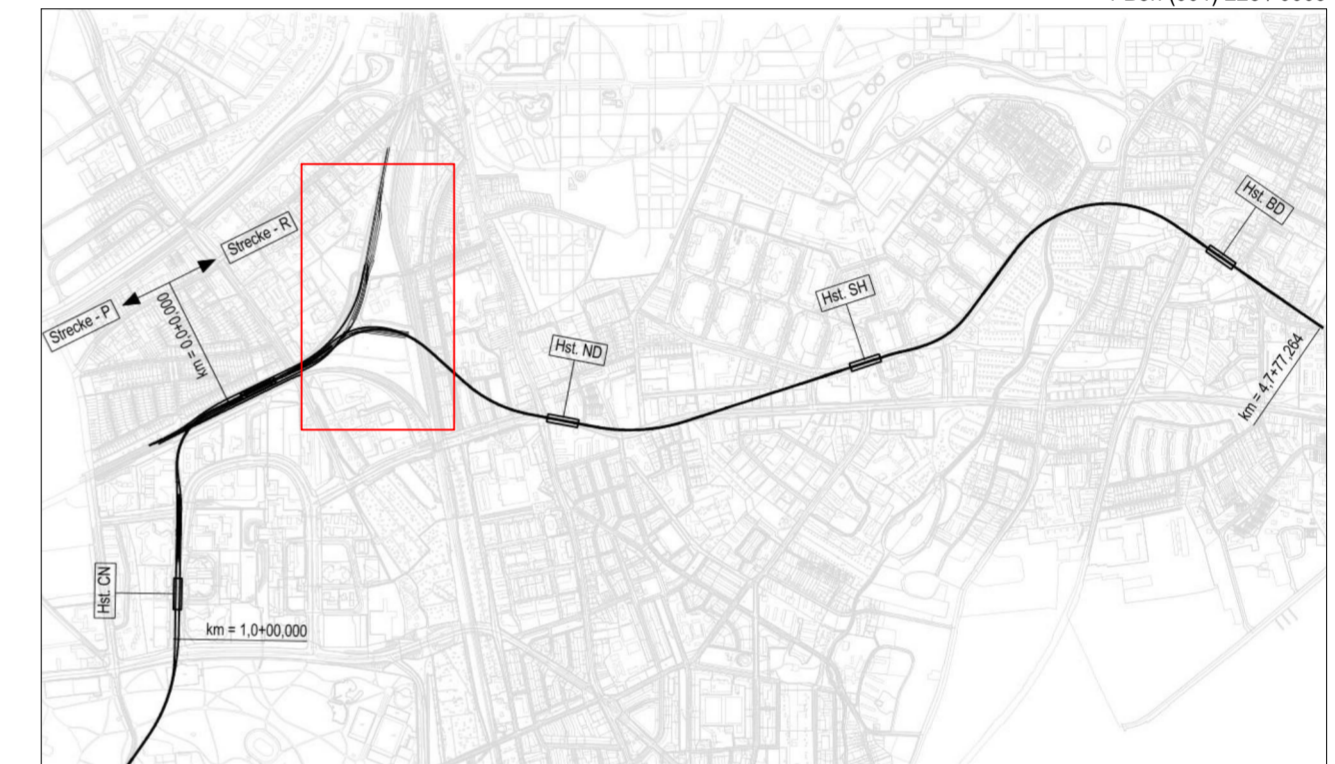

Genehmigungsplanung

Lageplan M 1:29000

Anlage: 06.02.08

| | | | |
|--|--|---------------------------------------|------------------|
| Planungsgrundlage: ALKIS Karte LS320 Vermessung; Stand November 2018 Endgültige Verkehrsplanung; Büro Argus; Stand November 2018 | | Koordinatensystem: ETRS89-GK/LS320 | |
| Höhensystem: HS 160; Höhen über NHN | | | |
| Index | | | |
| Index | | | |
| Index | | | |
| Index | | | |
| Änderungen Zeichnungsinhalt | | geändert am | Name |
| HOCHBAHN Steinstraße 20 20095 Hamburg Tel. 3288-0 | | | |
| Genehmigungsplanung U5 Ost City Nord - Bramfeld | | Dokument-Nr.: 1 Boh (001) 225/0009 | |
| Betriebswerkstatt | | EDM-NR.: | |
| Ansicht Nord und Süd | | Ursprung: | |
| | | Ersatz für: | |
| | | Ersetzt durch: | |
| | | Extern Nr.: SL_BH1709 | |
| | | Extern Name: Spiekermann GmbH | |
| Maßstab 1:100 | | TU-P 01 | |
| | | Datum | Name |
| Abteilung | | Bearbeitet | 21.02.2019 Mayer |
| Fachbereich | | Erstellt | 21.02.2019 Mayer |
| Geprüft | | Freigabe | 21.02.2019 Kauer |
| Datum: | | Ungültig | |

1 Boh (001) 225 / 0009