

Lageplan Notausgang R III - Gründgensstraße 1 R (027) M. 1:500

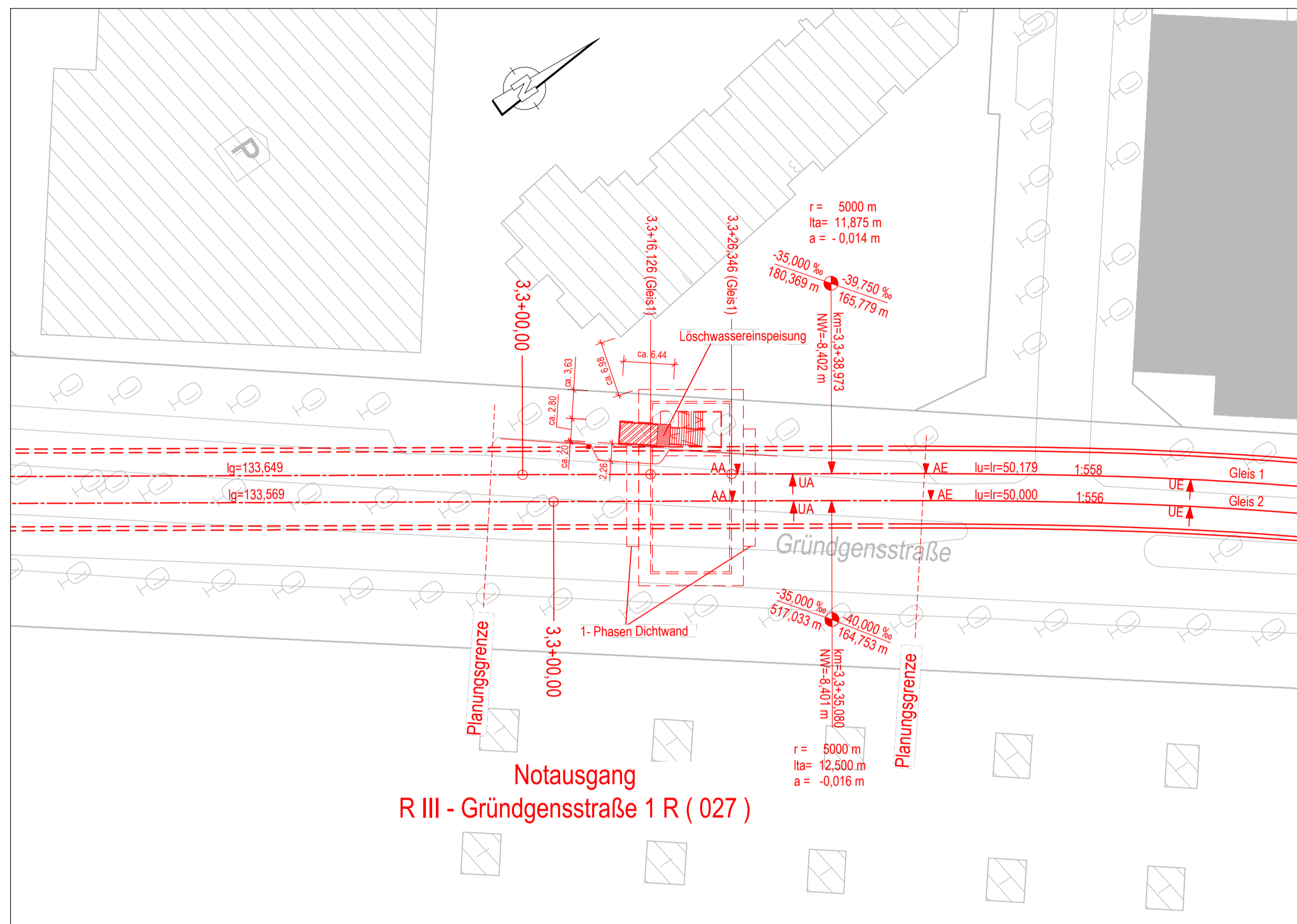

Grundriss Fahrebene A-A M. 1:250

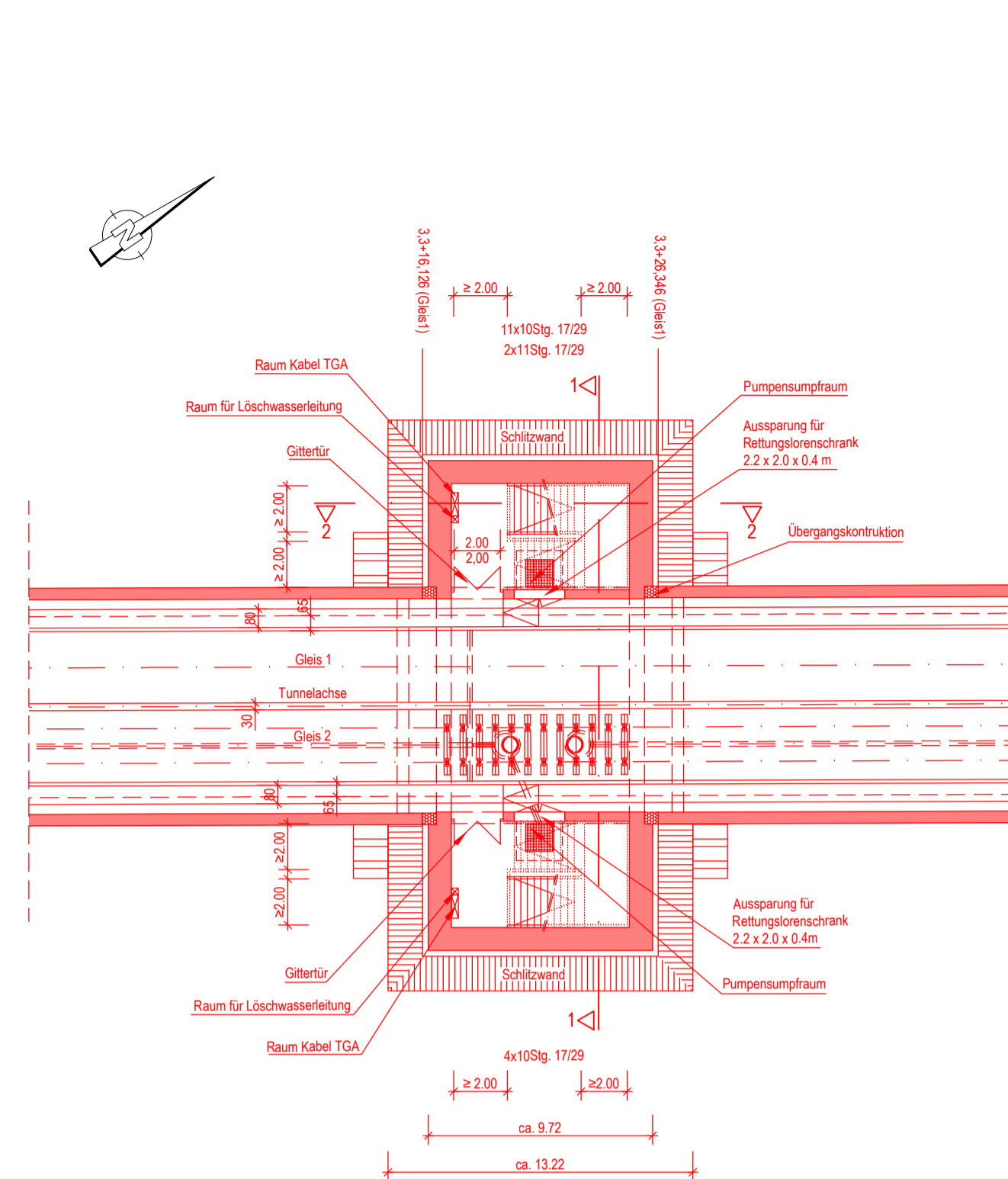

Schnitt 1-1 M. 1:250 Längsschnitt Zugang

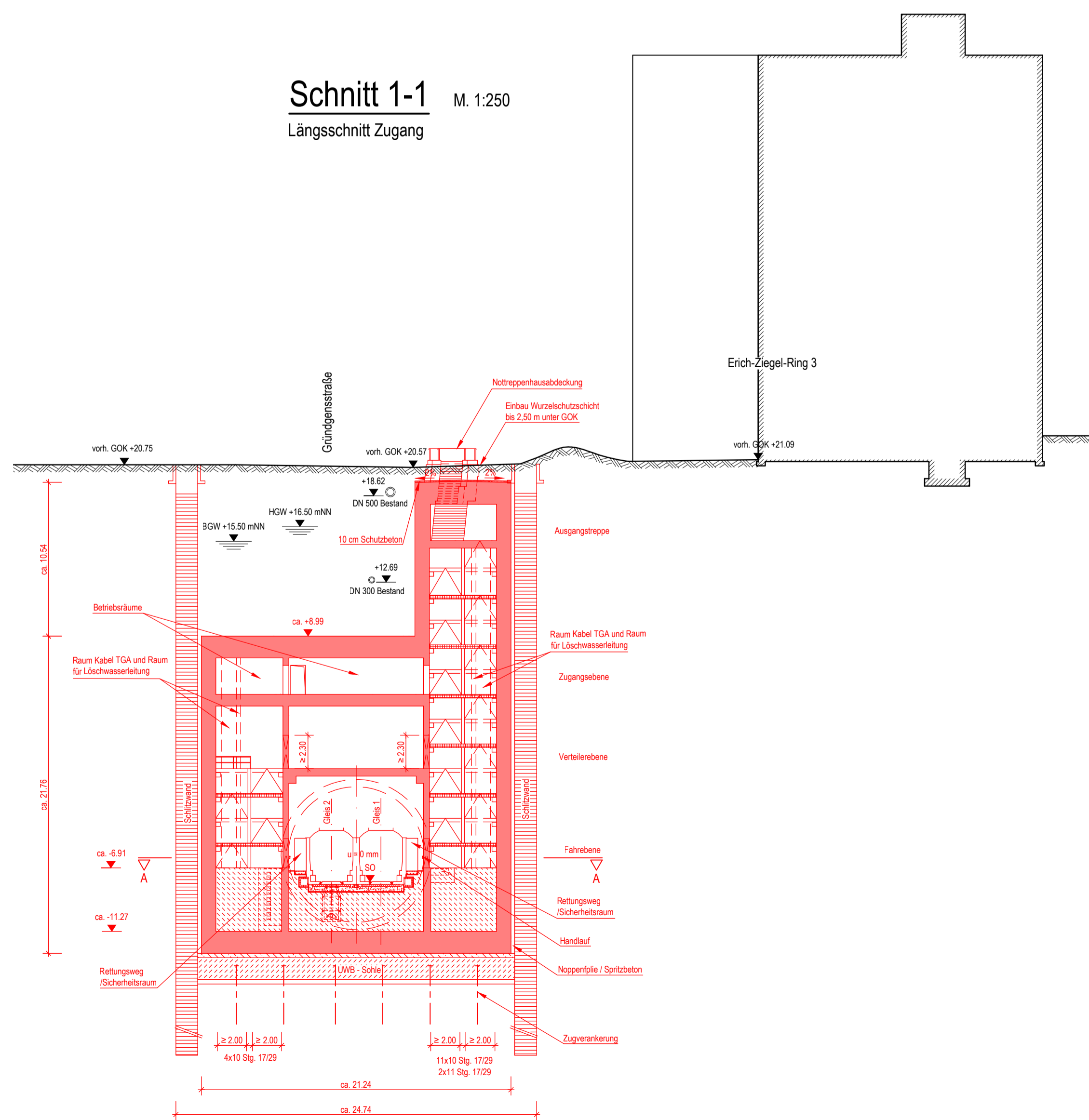

Schnitt 2-2 M. 1:250 Querschnitt seitl. Treppenhäuser

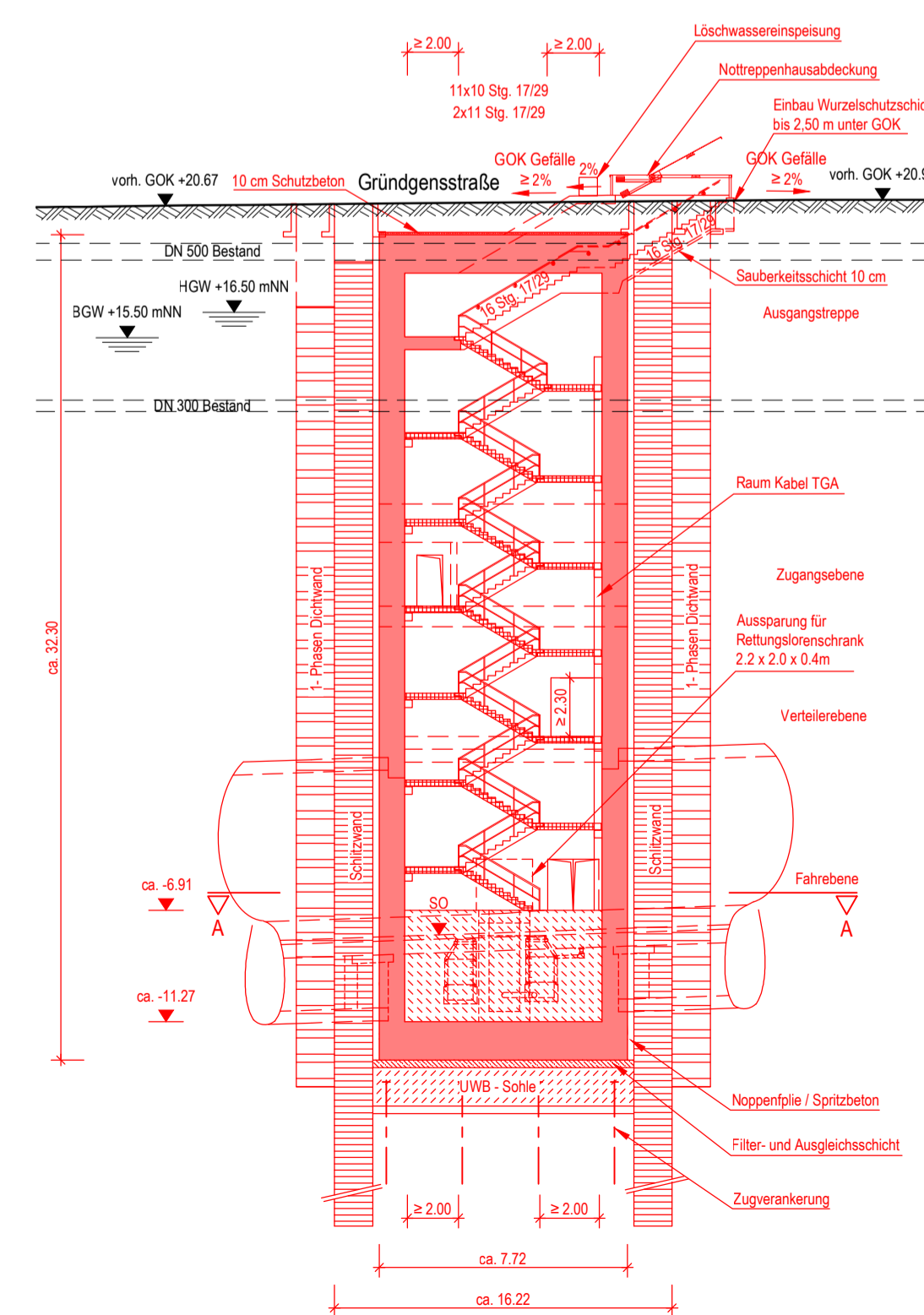

Zeichnungsverfasser:		Projekt Nr. 26-3-2169 / -	
	IMM Maidt & Maidt Beratende Ingenieure GmbH & Co. KG Uhlenhorststraße 102 • D-20099 Barmbek Tel.: 04241 93 97 77 • Fax: 04241 93 97 78 info@imm-ma.de • www.imm-ma.de	21.02.2019	Edelhoff Datum Unterschrift
Generalplaner:		Stand: 21.02.2019	
	ZPP Ingenieure AG Bramfelder Ingenieurbüro Niederwallstraße 1 20467 Hamburg Tel.: +49 40 334 75 37 0 Fax: +49 40 334 75 20 000 info@zpp.de • www.zpp.de	21.02.2019	Edelhoff Datum Unterschrift
Maßstab:	1:500/250	Blattgröße:	594 x 841

Endgültige Bauteilabmessungen nach statisch - konstruktiven und wirtschaftlichen Erfordernissen.
Zusatzmaßnahmen nach derzeitiger Einschätzung und vorbehaltlich der weiteren Planung.

Legende:	
	Stahlbeton
	Bebauung Bestand
	Gleisschotter
	Schlitzwand
	Dichtwand
	Füllbeton
	UW - Beton
	Deckel
	Fertigteil
	Filter- und Ausgleichsschicht

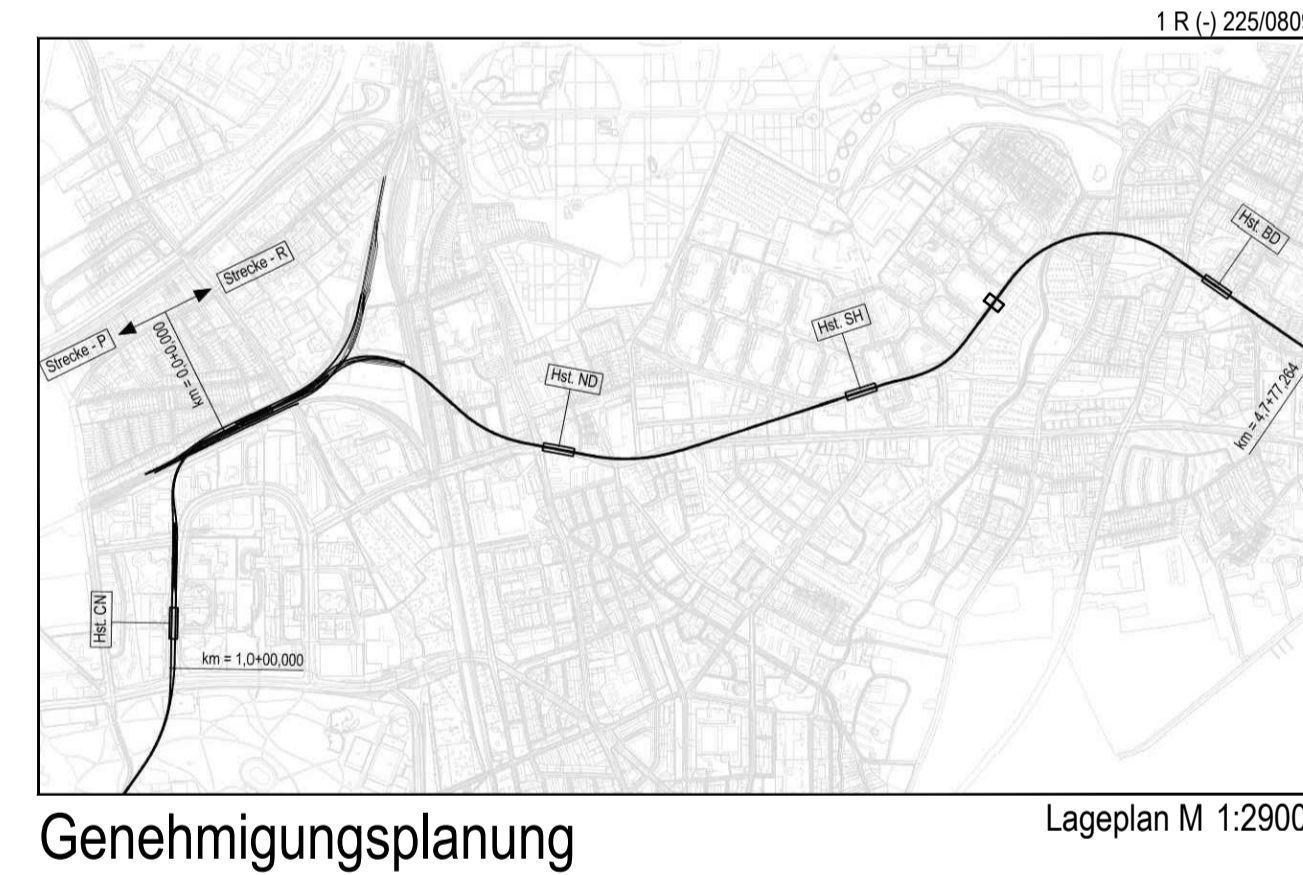

Planungsgrundlage:		ALIKIS Karte LS320	
Höhensystem:		HS 160; Höhen über NNH	
Koordinatensystem:		ETRS89-GK/LS320	
Index		Index	
Index		Index	
Index		Index	
Änderungen Zeichnungsinhalt		geändert am Name	
		Steinstraße 20 20095 Hamburg Tel. 3288-0	
Genehmigungsplanung U5 Ost		Dokument-Nr.: 1 R (-) 225/0809	
City Nord - Bramfeld		EDM-NR.: 233309	
Bauwerksunterlagen		Ursprung:	
Schildvortrieb		Ersatz für:	
Notausgang R III - Gründgensstraße 1 R (027)		Ersetzt durch:	
Lageplan, Grundriss, Schnitte 1-1, 2-2		Extern Nr.:	
km 3,3+16,126 - km 3,3+26,346 (Gleis1)		Extern Name: IMM	
Maßstab: 1:500/250		TU-P 21	
Abteilung		Datum	
Fachbereich		Name	
Geprüft		Schwerdtner	
Datum:		21.02.2019	
Erstellt		Nammoura	
Freigabe		Nammoura	
Ungültig			