



Legende

 Nachweis Zauneidechse

Reptilienbretter mit

 Blindschleiche & Schlingnatter (SN)

 Blindschleiche & Zauneidechse (ZE)

Abgrenzung Reptilien Lebensräume

 pot. Habitat f. SN+ZE (B27 als Barriere)

 SN-Habitat hoher Bedeutung mit Nachweis 2021

 pot. SN-Habitat (B27 als Barriere)

 ZE-Habitat hoher Bedeutung mit Nachweis 2021

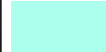
 pot. ZE-Habitat (Vorkommen wahrscheinlich)

 pot. ZE-Habitat (B27 als Barriere)

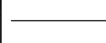
 TecPlan B452 NU & B27

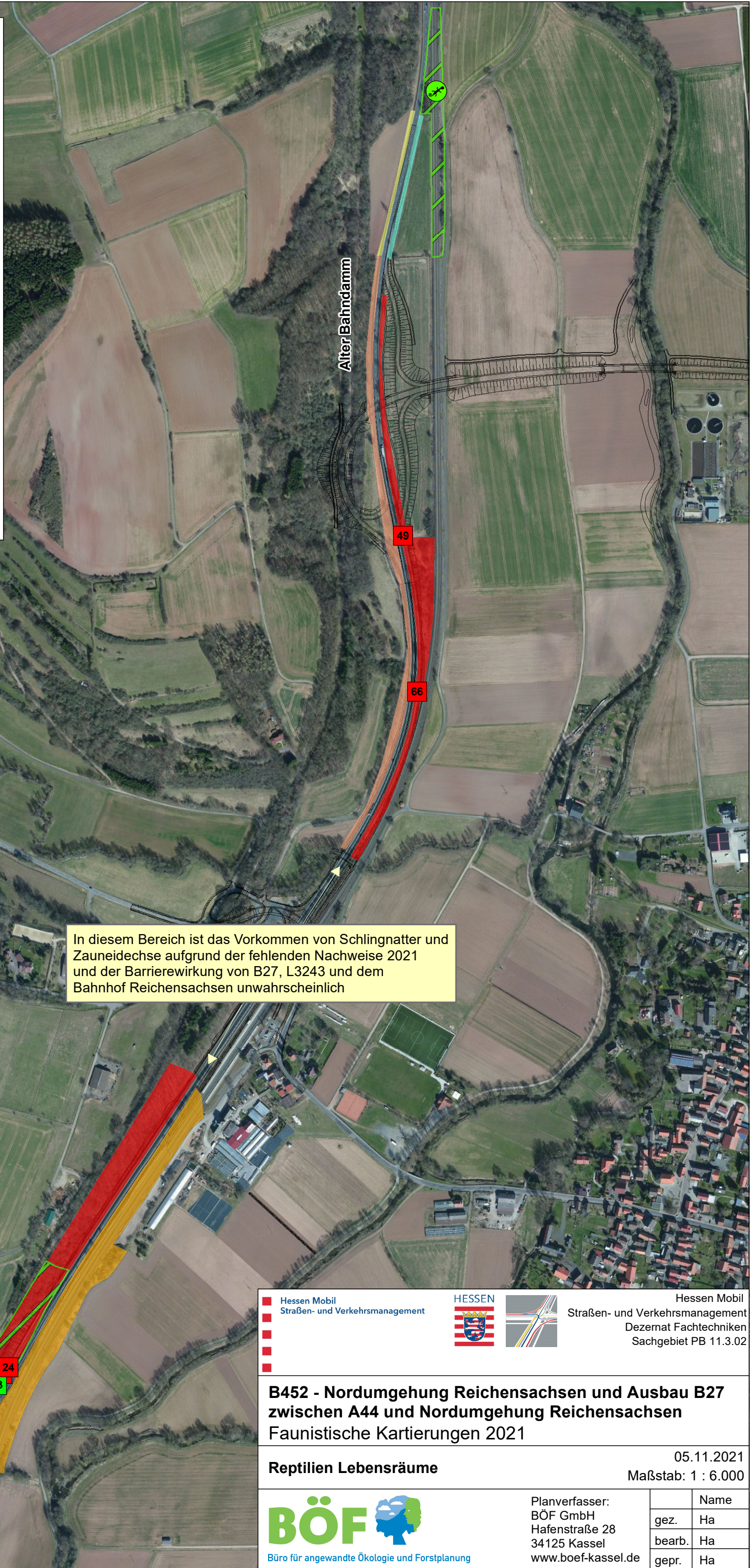

In diesem Bereich ist das Vorkommen von Schlingnatter und Zauneidechse aufgrund der fehlenden Nachweise 2021 und der Barrierewirkung von B27, L3243 und dem Bahnhof Reichensachsen unwahrscheinlich



Hessen Mobil
Straßen- und Verkehrsmanagement
Dezernat Fachtechniken
Sachgebiet PB 11.3.02

B452 - Nordumgehung Reichensachsen und Ausbau B27 zwischen A44 und Nordumgehung Reichensachsen
Faunistische Kartierungen 2021

Reptilien Lebensräume

05.11.2021

Maßstab: 1 : 6.000



Planverfasser:
BÖF GmbH
Hafenstraße 28
34125 Kassel
www.boef-kassel.de

	Name
gez.	Ha
bearb.	Ha
gepr.	Ha



0 50 100 150 200
Meter