





Legende

-  Amphibienzaun mit Eimern (Nr. 1-10 von Ost nach West)
 -  Trasse Ausbau B27
 -  Wanderrichtung Amphibien von Winter- zum Sommerlebensraum
- Nachrichtlich**
-  Sperrzaun entlang Baufeld BAB A44

Nachgewiesene Amphibienarten Alter Bahndamm

Art / Eimer	1	2	3	4	5	6	7	8	9	10	Summe
Geburtshelferkröte	0	0	0	0	0	0	0	1	0	0	1
Erdkröte	0	0	0	0	2	2	2	2	2	1	11
Grasfrosch	0	0	0	0	0	0	0	0	0	0	0
Bergmolch	0	0	0	0	1	3	8	6	1	7	26
Teichmolch	0	0	2	0	1	2	5	0	0	3	13
Fadenmolch	0	0	0	0	3	1	5	4	1	2	16
Kammolch (m)	0	0	0	0	0	1	0	1	0	0	2
Kammolch (w)	0	0	0	0	0	0	2	1	0	1	4
Summe	0	0	2	0	7	9	22	15	4	14	73

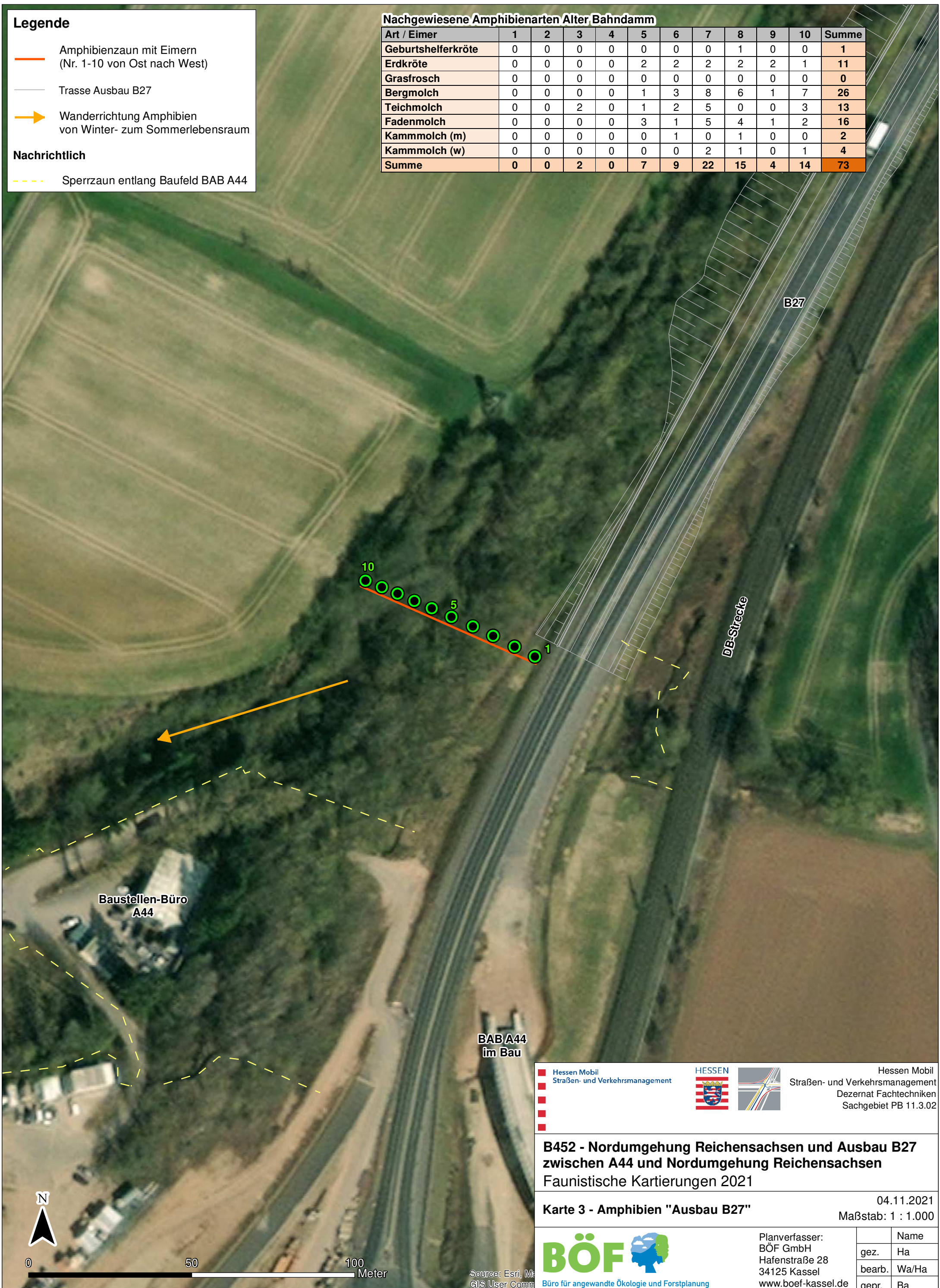

Baustellen-Büro
A44

BAB A44
im Bau

DB-Strecke

B27

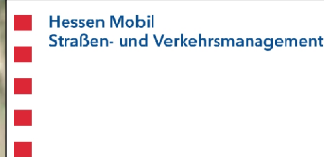

Hessen Mobil
Straßen- und Verkehrsmanagement
Dezernat Fachtechniken
Sachgebiet PB 11.3.02

**B452 - Nordumgehung Reichensachsen und Ausbau B27
zwischen A44 und Nordumgehung Reichensachsen**
Faunistische Kartierungen 2021

Karte 3 - Amphibien "Ausbau B27"

04.11.2021
Maßstab: 1 : 1.000



0 50 100
Meter

Source: Esri, Map
GIS User Comm



Büro für angewandte Ökologie und Forstplanung

Planverfasser:
BÖF GmbH
Hafenstraße 28
34125 Kassel
www.boef-kassel.de

	Name
gez.	Ha
bearb.	Wa/Ha
gepr.	Ba