Straßenquerschnitt RQ 11,5 +
B 27

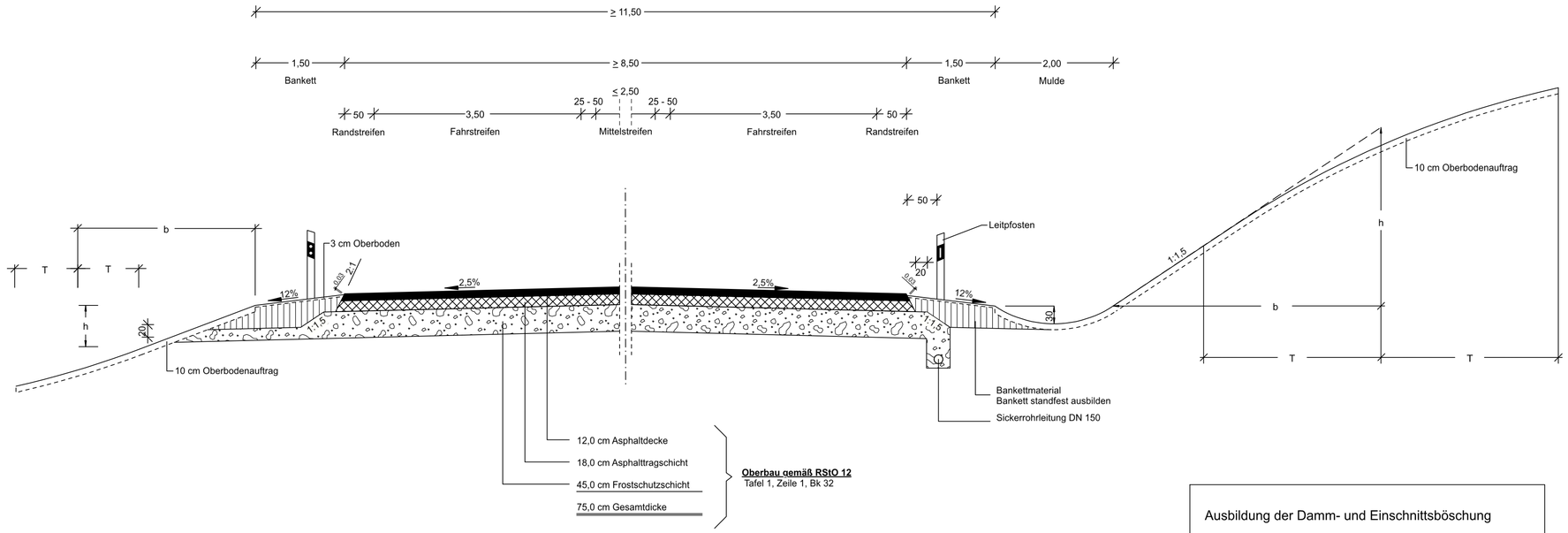

Ausbildung der Damm- und Einschnittsböschung

Böschungshöhe h	h ≥ 2,00 m	h < 2,00 m
Regelböschung	1 : 1,5	b = 3,00 m
Tangentenlänge der Ausrundung T	3,00 m	1,5 h

0 1 2 3 4 5 m

Maßstab 1 : 50

Nr.	Art der Änderung	Datum	Zeichen

Hessen Mobil
Straßen- und Verkehrsmanagement

HESSEN

	Datum	Zeichen
bearbeitet:	September 2023	Reichhardt
gezeichnet:	September 2023	Lentschig
geprüft:	September 2023	Schellhase

FESTSTELLUNGSENTWURF

Straße: B 452

Beginn: zw. NK 4826 010 u. NK 4826 030 Station 0,463
Ende: zw. NK 4825 015 u. NK 4825 019 Station 0,650

Hessen ID: 01175

Unterlage / Blatt-Nr.: 14 / 6

Straßenquerschnitt
B 27

Maßstab: 1 : 50

Neubau der
Ortsumgehung Reichensachsen

von Bau-km 0+400 bis Bau-km 2+192,816

Aufgestellt:
Eschwege, den 25.09.2023
Hessen Mobil
-Fachdezernat Planung Osthessen-

i. A. gez. Heuser
Heuser - Fachdezernent