

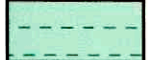

# UVS zum Neubau der Brücke über die Lahn bei Gräveneck und Ausbau der L3452

## Karte 5: Klima / Luft



### Klimatische Ausgleichsfunktion

Bedeutung



-  mittel (Kaltluftproduktionsfläche ohne Siedlungsbezug)
-  Kaltluftentstehungsgebiet
-  Kaltluftbahn

### Lufthygienische Ausgleichsfunktion

Bedeutung

-  mittel (Waldfläche ohne Siedlungsbezug)
-  Vorbehaltsgebiet für besondere Klimafunktionen

### Nachrichtlich

-  Siedlungs- und Verkehrsflächen
-  Oberflächengewässer
-  Grenze des Untersuchungsgebietes

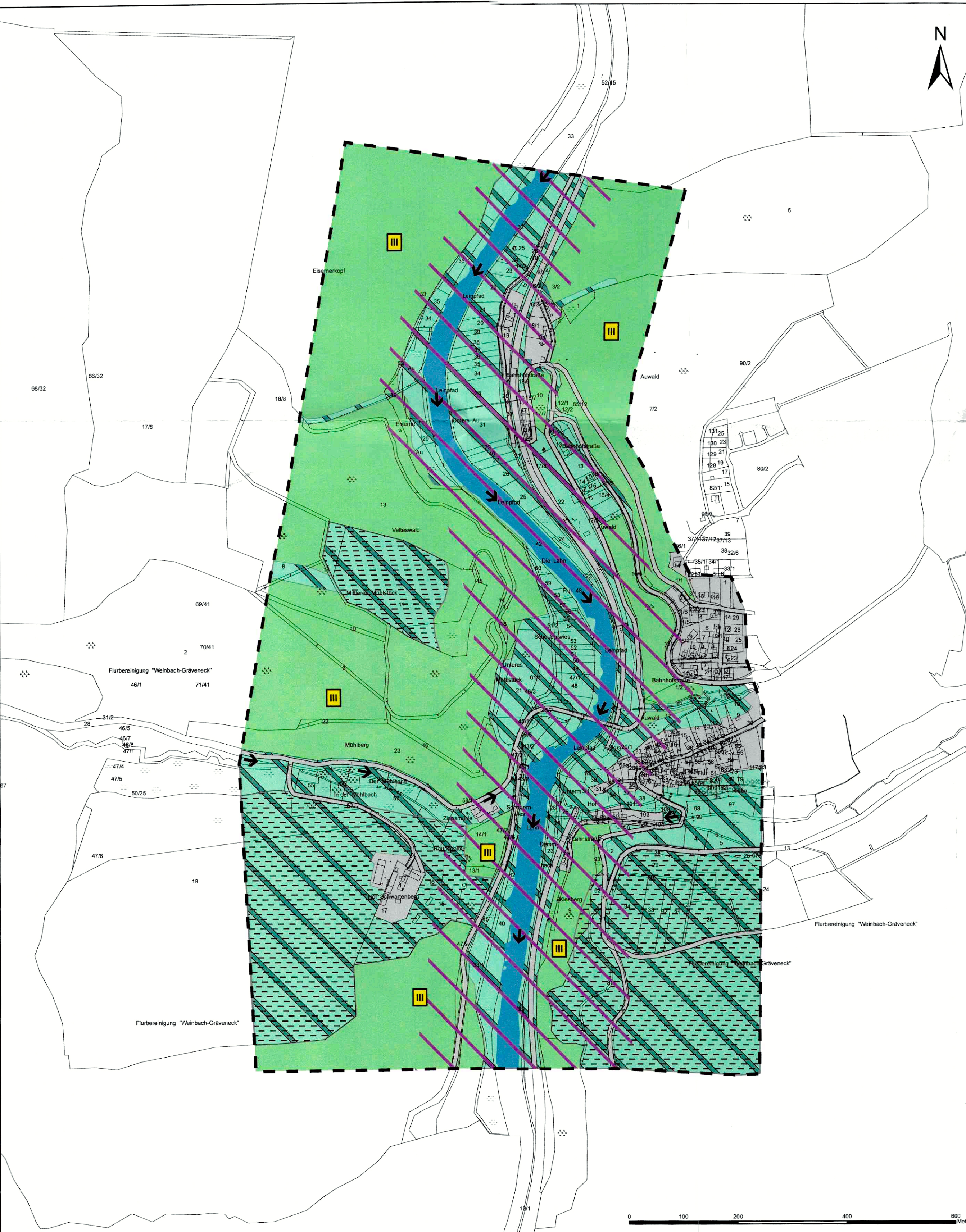

Nachrichtliche Unterlage Nr. 19.3 Bl. 5  
zum  
**Planfeststellungsbeschluss**  
vom 19.11.2024  
Az. VI 1-061-k-08-2508#003  
Wiesbaden, den 20.11.2024  
Hessisches Ministerium  
für Wirtschaft, Energie, Verkehr,  
Wohnen und ländlichen Raum  
Abt. VI  
Im Auftrag  
Bauberrätin



Nr.:	Art der Änderung:	Datum:	Zeichen:

**BIOLOGISCHE PLANUNGSGEMEINSCHAFT**  
 Annette Möller  
 Diplom-Biologin  
 Am Tripp 3  
 35625 Hüttenberg-Weidenhausen  
 Telefon/Fax 06441/75944  
 info@bpg-moeller.de

**Hessen Mobil**  
**Straßen- und Verkehrsmanagement**  
 Unterlage Nr. 19.3  
 Blatt Nr. 5  
 Hessen ID: 22673

<b>L3452 - Brücke Gräveneck</b> <b>UVS</b> Karte 5: Klima / Luft Straße: L3452 Beginn: NK 5515/040 und NK 5515/042 km 1 + 976 Ende: NK 5515/042 und NK 5515/043 km 0 + 833	bearbeitet	April 2013	AMa
	gezeichnet	Jan. 2014	HO
	geprüft		
Maßstab: 1 : 5.000			

**Aufgestellt:**  
 Marburg, den 18.05.2015  
 Hessen Mobil  
 - Dezernat Planung Westhessen -  
 gez. i.A. Schüttler  
 (Projektingenieur)

**Geprüft:**  
 Marburg, den 18.05.2015  
 Hessen Mobil  
 - Dezernat Planung Westhessen -  
 gez. i.A. Runde  
 (Teamleiterin)

**Genehmigt:**  
 Marburg, den 18.05.2015  
 Hessen Mobil  
 - Dezernat Planung Westhessen -  
 gez. i.A. Dr.-Ing. Fischer  
 (Dezernat Planung Westhessen)