

Unterlage Nr. 9.1 Bl. 3
 Zum
Planfeststellungsbeschluss
 vom 19.11.2024
 Az. VI 1-061-K-09-2508/003
 Wiesbaden, den 20.11.2024
 Hessisches Ministerium
 für Wirtschaft, Energie, Verkehr,
 Wohnen und ländlichen Raum
 Amt VI
 im Auftrag

 Bauoberamt

FESTSTELLUNGSENTWURF

Nr.:	Art der Änderung:	Datum:	Zeichen:

Hessen Mobil
 Straßen- und Verkehrsmanagement

 Unterlage Nr. 9.1
 Blatt Nr. 3
 Hessen ID: 22673

L 3452 - Brücke Gräveneck

bearbeitet	April 2012	BPG
gezeichnet	Feb. 2015	BPG
geprüft		
Datum		Zeichen
bearbeitet		April 2012
gezeichnet		Feb. 2015
geprüft		
Maßnahmenplan		LBP
Maßstab: 1 : 1000		

Straße: L3452
 Beginn: NK 5515/040 und NK 5515/042 km 1 + 976
 Ende: NK 5515/042 und NK 5515/043 km 0 + 833

Aufgestellt:
 Marburg, den 18.05.2015
 Hessen Mobil
 - Dezernat Planung Westhessen -
 gez. i.A. Schüttler
 (Projektingenieur)

Geprüft:
 Marburg, den 18.05.2015
 Hessen Mobil
 - Dezernat Planung Westhessen -
 gez. i.A. Runde
 (Teamleiterin)

Genehmigt:
 Marburg, den 18.05.2015
 Hessen Mobil
 - Dezernat Planung Westhessen -
 gez. i.A. Dr.-Ing. Fischer
 (Dezernat Planung Westhessen)

Blattgröße: 105 x 237,7 cm

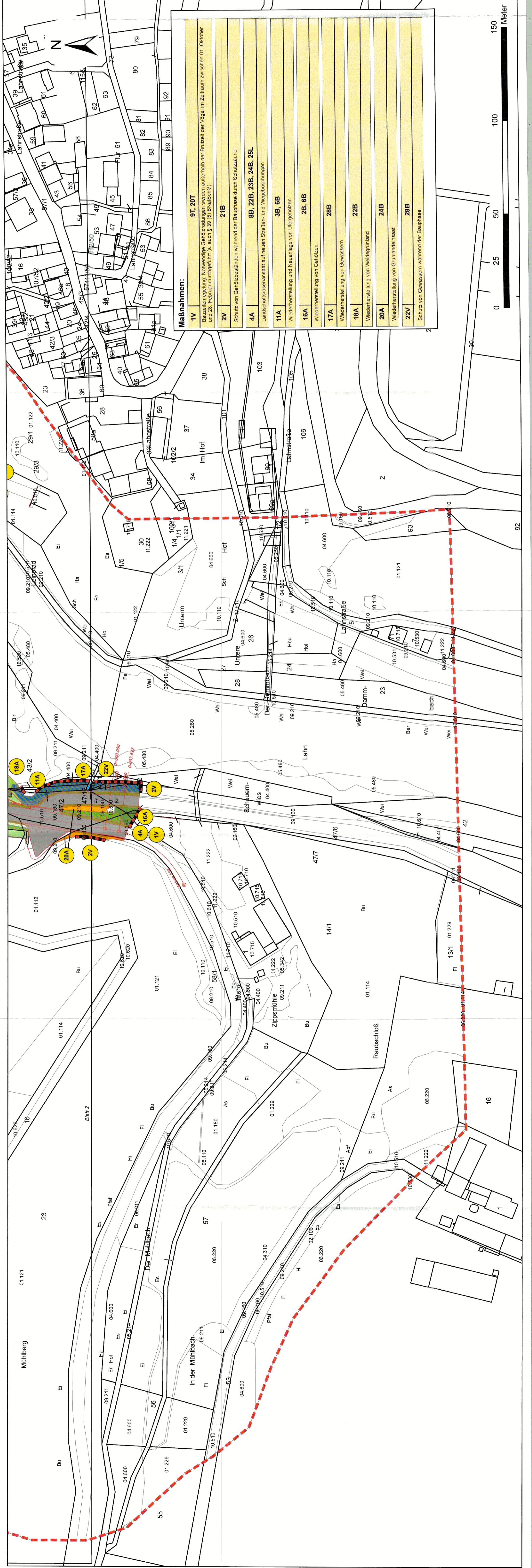

Maßnahmen:

1V	9T, 20T
Bauzeilenregelung: Notwendige Gehölzrodungen werden außerhalb der Brutzzeit der Vogel im Zeitraum zwischen 01. Oktober und 28. Februar durchgeführt (s. auch § 39 (5) BNatSchG)	
2V	21B
Schutz von Gehölzbeständen während der Bauphase durch Schutzzaune	
4A	8B, 22B, 23B, 24B, 25L
Landschaftsrassensaat auf neuen Straßen- und Wegeböschungen	
11A	3B, 6B
Wiederherstellung und Neuanlage von Ufergehölzen	
16A	2B, 6B
Wiederherstellung von Gehölzen	
17A	28B
Wiederherstellung von Gewässern	
18A	22B
Wiederherstellung von Weideland	
20A	24B
Wiederherstellung von Grünlandensaat	
22V	28B
Schutz von Gewässern während der Bauphase	

