

Bauphase 3.3  
Hydrogeologische Bauphase 4  
Verkehrstechnische Bauphase 2a

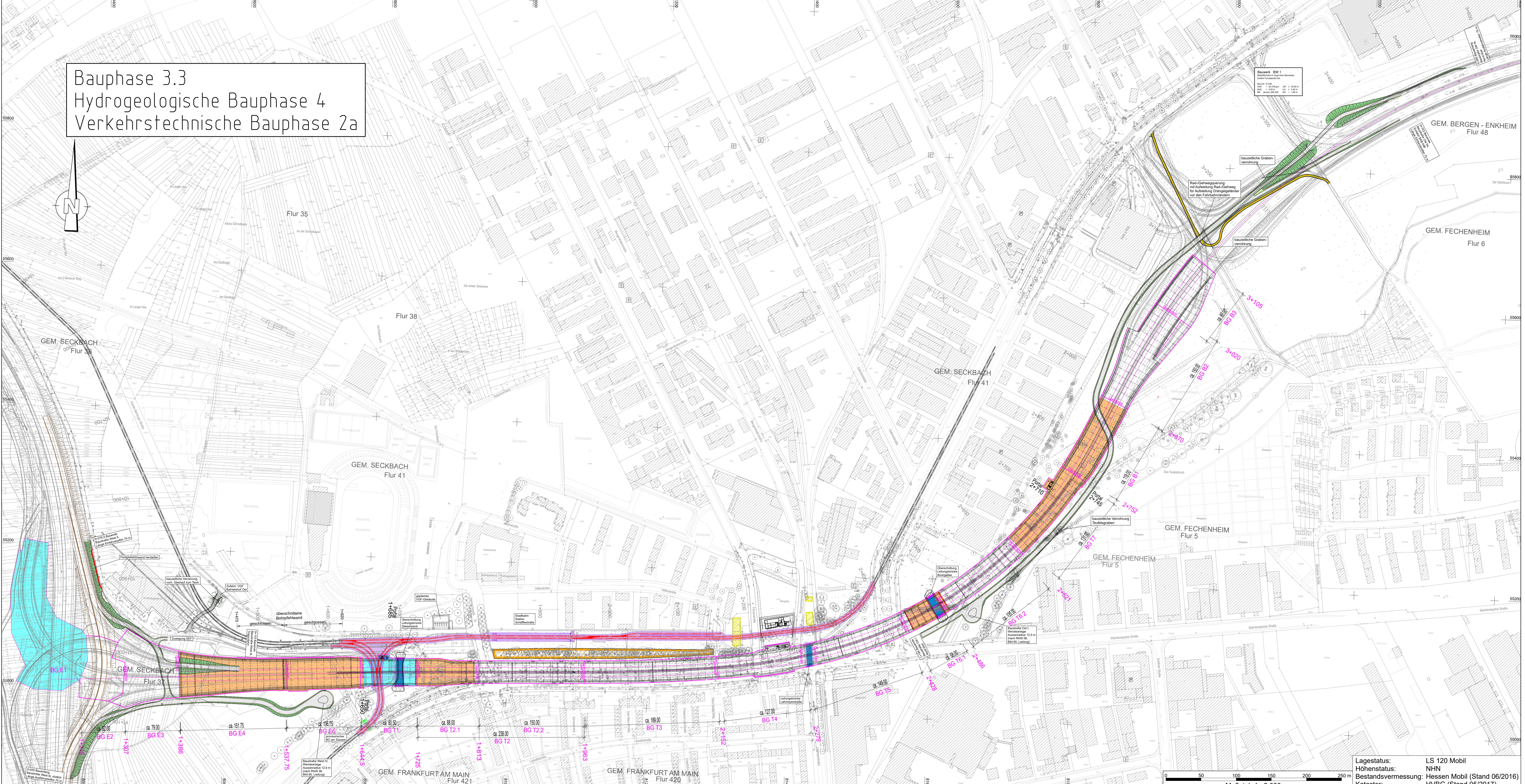
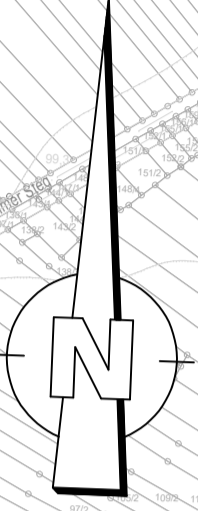

- ### Zeichenerklärung
- Tabuzone (Leitstruktur)
  - Baugrube offen / Bauwerk im Bau
  - Baugrube geschlossen / fertiggestellt
  - Leitungsbrücke im Bau
  - Leitungsbrücke fertiggestellt
  - dauerhafte Grundwassersperre
  - Baugrube Planung
  - Quermauer / Stützwand
  - neue Fahrbahn für bauzeitliche Verkehrsführung
  - Baustraßen
  - Nutzung Bestandsstraßen für bauzeitliche Verkehrsführung
  - Nutzung Rad-/Gehwege für bauzeitliche Verkehrsführung
  - Stadtbahn, Bauzustand (mit Umgriff)
  - Stadtbahn, Endzustand
  - Wassergebundene Bauweise - Parkstellplätze | Rad-/Gehwege
  - Bankett Rad-/Gehweg
  - Einschnittsböschung
  - Dammböschung
  - Brücke mit Widerlager
  - Gebäudeabruch

### Bauzeitliche Einordnung der Verkehrstechnischen Bauphasen

Baumonate (nachrichtlich)

Verkehrstechnische Bauphase	1 - 11	12 - 22	23 - 28	29 - 46	47 - 69	70 - 2e
Hydrogeologische Bauphase	3	3 - 4	4	5	6	7
Bauphasen	3.1	3.2 - 3.3	4	5	6	7

### PLANÄNDERUNG

Nr.	Art der Änderung	Datum:	Zeichen:

<b>Schüler-Plan</b> Ingenieurgesellschaft mbH Grotmij Grotmij GmbH Hessestraße 15-17 60314 Frankfurt am Main Tel.: 069 688 57-0 Fax: 069 688 57-99	Projekt Nr.: bearbeitet: Sept. 2017 hg gezeichnet: Sept. 2017 is geprüft: Sept. 2017 Rührer
---	--

Hessen Mobil  
 Straßen- und Verkehrsmanagement

Unterlage Nr.: 15.4.4.1  
 Blatt Nr.: 05  
 Hessen ID: 03712

**Planänderung Tunnel einschließlich AD Erlerbuch, Obere Ebene und Lärmschutz**  
 Straße: A 66, Frankfurt a. M. - Hanau  
 Teilabschnitt: Tunnel Riederwald einsehl. AD Erlerbuch und AS Borsigallee  
 Beginn: zw. NK 5818 119 u. NK 5818 126  
 Ende: zw. NK u. NK 5818 056

bearbeitet: Sept. 2017 Will  
 gezeichnet:

**Bauphasenplan**  
 Bauphase 3.3  
 Hydrogeologische Bauphase 4  
 Verkehrstechnische Bauphase 2a  
 Maßstab: 1:2000

Aufgestellt: Fulda, den 20.10.2017  
 Hessen Mobil  
 - Dezernat Planung und Bau Riederwaldtunnel -

Geprüft: Wiesbaden, den 24.10.2017  
 Hessen Mobil  
 - Dezernat Steuerung Planung -

I.A. gez. Hilmar Heuser  
 Fachbereichsleiter

I.A. gez. Dr. Thomas Novotny  
 Dezernat

Genehmigt: Frankfurt, den 30.10.2017  
 Hessen Mobil  
 - Dezernat Planung und Bau Riederwaldtunnel -

I.A. gez. Jürgen Semmler  
 Dezernat

Lagestatus: LS 120 Mobil  
 Höhenstatus: NHH  
 Bestandsvermessung: Hessen Mobil (Stand 06/2016)  
 Kataster: HVBG (Stand 05/2017)

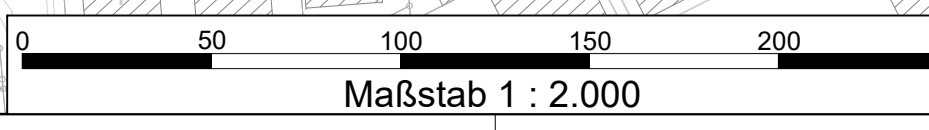

W:\HST\LEIPZIG\Daten\_H\PROJEKTE\Tunnel\3010401\_Riederwald\m3\_gp\CARD\3010401\_Riederwald\_3gp\Plate\_RWT\_15\_441\_05\_Phase\_33\_4\_2a\_M051.Plate\_RWT\_15\_441\_05\_Phase\_33\_4\_2a\_M051