

Landschaftspflegerische Maßnahmen

Altwasser im Fechenheimer Mainbogen

- Sukzession am Gewässer
- Altwasser
- Wiederherstellung Grünland
- Neuanlage eines befestigten Weges

Maßnahmennummer und Beschriftung

- Maßnahmenkennung** **Erläuterung Maßnahmentyp**
- Maßnahmentyp E = Ersatzmaßnahme
- E 3** — Nr. der Einzelmaßnahme

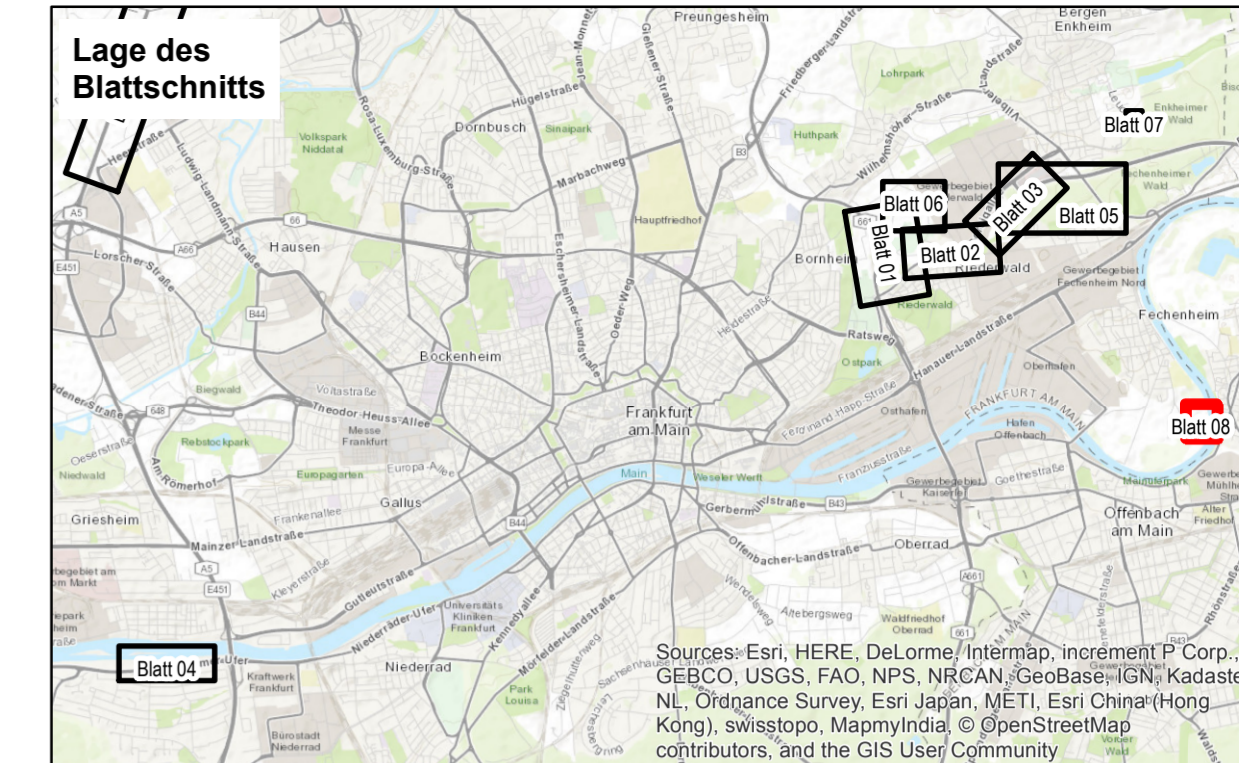
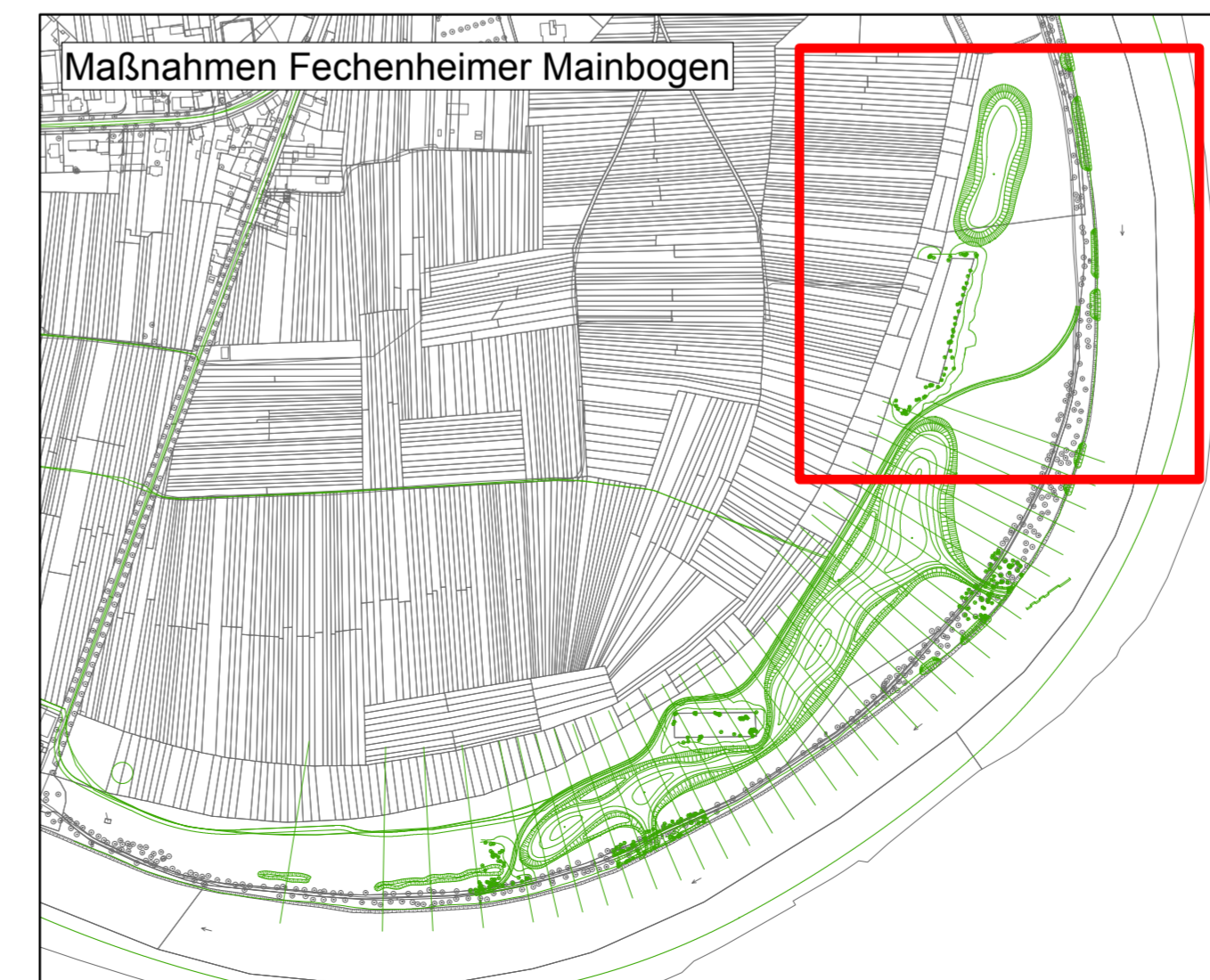

PLANÄNDERUNG

Nr.:	Art der Änderung:	Datum:	Zeichen:

Pöyry Deutschland GmbH Siegburger Straße 183-187 50679 Köln Tel. 0221 / 912843-0 Fax 0221 / 912843-33	Projekt-Nr.	33ES4012	
	bearbeitet	10/2017	MUX/LSO
	gezeichnet	10/2017	KUM
	geprüft	Köln, 16.10.2017 <i>i.v. J. Kistel</i> Ort, Datum, Unterschrift	

Hessen Mobil Straßen- und Verkehrsmanagement	HESSEN	Unterlage Nr.: 12.2
		Blatt Nr.: 08
		Hessen ID: 03712
		Datum

Planänderung Tunnel einschließlich AD Erlenbruch, Obere Ebene und Lärmschutz		bearbeitet: gezeichnet: geprüft:
Straße: A 66, Frankfurt a. M. - Hanau Teilabschnitt: Tunnel Riederwald einschl. AD Erlenbruch und AS Borsigallee		Landschaftspflegerischer Begleitplan Lageplan der landschaftspflegerischen Maßnahmen Altwasser im Fechenheimer Mainbogen Maßstab: 1:1.000
Beginn: zw. NK 5818 119 u. NK 5818 126 Ende: zw. NK - u. NK 5818 056		

Aufgestellt: Fulda, den 20.10.2017 Hessen Mobil - Dezernat Planung und Bau Riederwaldtunnel - i.A. gez. Gerd Ledergerber Projektingenieur	Geprüft: Wiesbaden, den 24.10.2017 Hessen Mobil - Dezernat Landespflege und technischer Umweltschutz - i.A. gez. Anke Bosch Projektingenieurin
---	---

Genehmigt: Frankfurt, den 30.10.2017 Hessen Mobil - Dezernat Planung und Bau Riederwaldtunnel - i.A. gez. Jürgen Semmler Dezernent
--