

- ### Landschaftspflegerische Maßnahmen
- #### Umsiedlungsfläche Zauneidechsen "An der Leuchte"
- Eidechsenlinse:**
- Sandfläche
  - Stein-/Totholzschüttung
  - Erdmodellierung mit Altgrasbewuchs
- sonstige Maßnahmen**
- (02.400) Gebüsch-/Strauchpflanzung, heimisch
  - Findlinge
  - Pfliegeweg / Baustellen-Zufahrt
  - Mobiler Kleintierschutzzaun
  - Grenze der Aufwertung
  - 06.310 Biototyp (Nr. vgl. Bestandsplan)

- #### Maßnahmennummer und Beschriftung
- | Maßnahmenkennung       | Erläuterung Maßmentyp          |
|------------------------|--------------------------------|
| Maßmentyp              | <b>V</b> = Vermeidungsmaßnahme |
| Nr. der Einzelmaßnahme | <b>A</b> = Ausgleichsmaßnahme  |
| Index                  | <b>G</b> = Gestaltungsmaßnahme |
|                        | <b>S</b> = Schutzmaßnahme      |
- Erläuterung Index**  
 (CEF) Artenschutzrechtliche Maßnahme zur Erhaltung der ökologischen Funktion der Fortpflanzungs- und Ruhestätten (continuous ecological functionality)

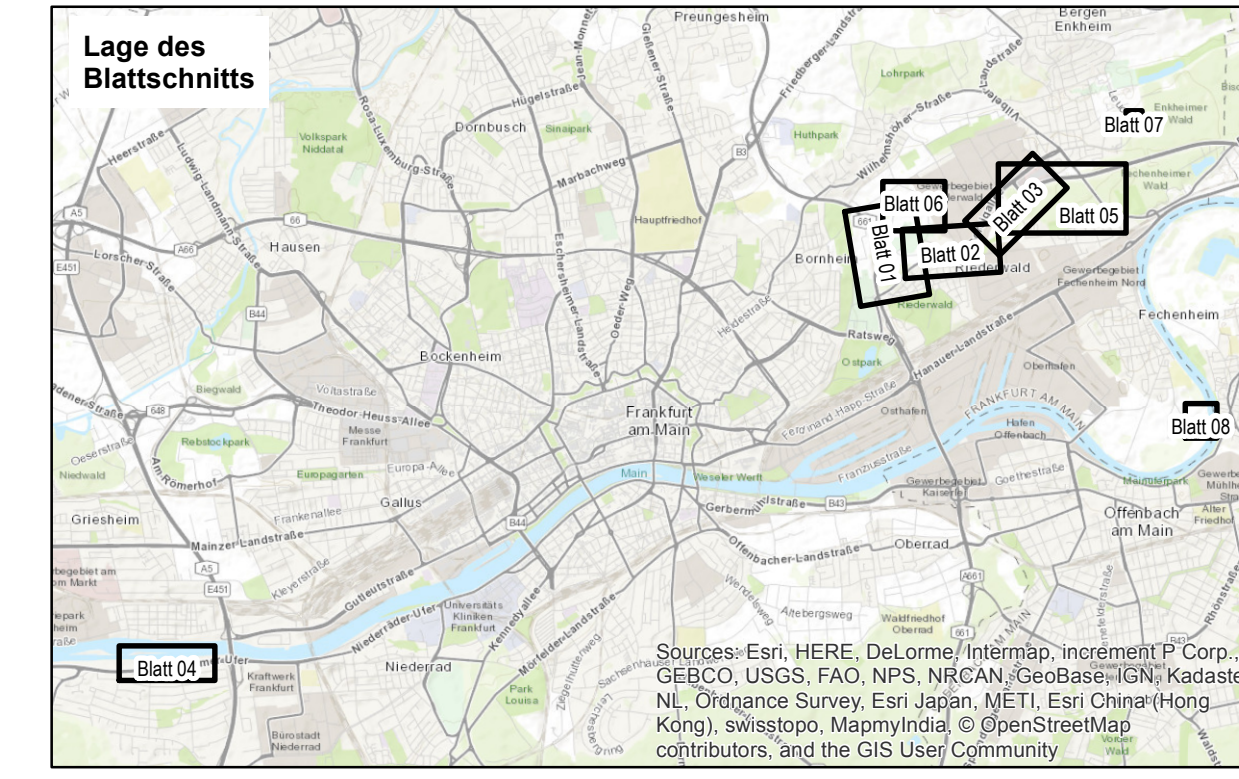

## PLANÄNDERUNG

Nr.:	Art der Änderung:	Datum:	Zeichen:

<b>Pöyry Deutschland GmbH</b> Siegburger Straße 183-187 50679 Köln Tel. 0221 / 912843-0 Fax 0221 / 912843-33	Projekt-Nr.	33ES4012
	bearbeitet	10/2017
	gezeichnet	10/2017
	geprüft	KUM
Köln, 16.10.2017		<i>i.v. S. Kiesel</i>
Ort, Datum, Unterschrift		

<b>Hessen Mobil</b> Straßen- und Verkehrsmanagement		Unterlage Nr.: 12.2	
		Blatt Nr.: 07	
		Hessen ID: 03712	
		Datum	Zeichen

<b>Planänderung Tunnel einschließlich AD Erlenbruch, Obere Ebene und Lärmschutz</b>		bearbeitet: gezeichnet: geprüft:
Straße: A 66, Frankfurt a. M. - Hanau Teilabschnitt: Tunnel Riederwald einschl. AD Erlenbruch und AS Borsigallee		Landschaftspflegerischer Begleitplan Lageplan der landschaftspflegerischen Maßnahmen
Beginn: zw. NK 5818 119 u.NK 5818 126 Ende: zw. NK - u.NK 5818 056		Umsiedlungsfläche "An der Leuchte" Maßstab: 1:500

<b>Aufgestellt:</b> Fulda, den 20.10.2017 Hessen Mobil - Dezernat Planung und Bau Riederwaldtunnel -  i.A. gez. Gerd Ledergerber Projektingenieur	<b>Geprüft:</b> Wiesbaden, den 24.10.2017 Hessen Mobil - Dezernat Landespflege und technischer Umweltschutz -  i.A. gez. Anke Bosch Projektingenieurin
---	--

<b>Genehmigt:</b> Frankfurt, den 30.10.2017 Hessen Mobil - Dezernat Planung und Bau Riederwaldtunnel -  i.A. gez. Jürgen Semmler Dezernent
--