

Lageplan der landschaftspflegerischen Maßnahmen

Bestand

- Weg
- Markierter Wander- und Fahrradweg (Grüngürtelweg)
- Reitweg
- Schneise
- Forstzuteilung
- Standort Gewässer mit Ufervegetation und Gehölzrand
- Biotyp (Nr. vgl. Bestandsplan)

Planung

- Fläche forstlicher Nutzungsverzicht (10,7 ha)

Wege

- Wegfall von Wegen im Zuge des A66-Neubaus
- Rückbau von Waldwegen
- Wegneubau im Zuge des A66-Neubaus
- Neuanlage Reitweg

Maßnahmen

- Wegesperrung mit Baumstämmen und Kronenmaterial
- Eichenpflanzung auf Lichtung
- Initialbepflanzung
- Baumhöhlenbohrung
- Fledermaus-Nistkasten

Maßnahmennummer und Beschriftung

- Maßnahmenkennung**
- Maßnahmentyp
 - Nr. der Einzelmaßnahme
 - Index
- Erläuterung Maßnahmentyp**
- V** = Vermeidungsmaßnahme
 - A** = Ausgleichsmaßnahme
 - G** = Gestaltungsmaßnahme
 - S** = Schutzmaßnahme

Erläuterung Index
(CEF) Artenschutzrechtliche Maßnahme zur Erhaltung der ökologischen Funktion der Fortpflanzungs- und Ruhestätten (continuous ecological functionality)

A10 - Nistkastenanbringung im Fechenheimer Wald
A12.1 - Verzicht auf eine forstliche Nutzung im Fechenheimer Wald
A12.2 - Rückbau von Fuß-/Reitwegen im Fechenheimer Wald

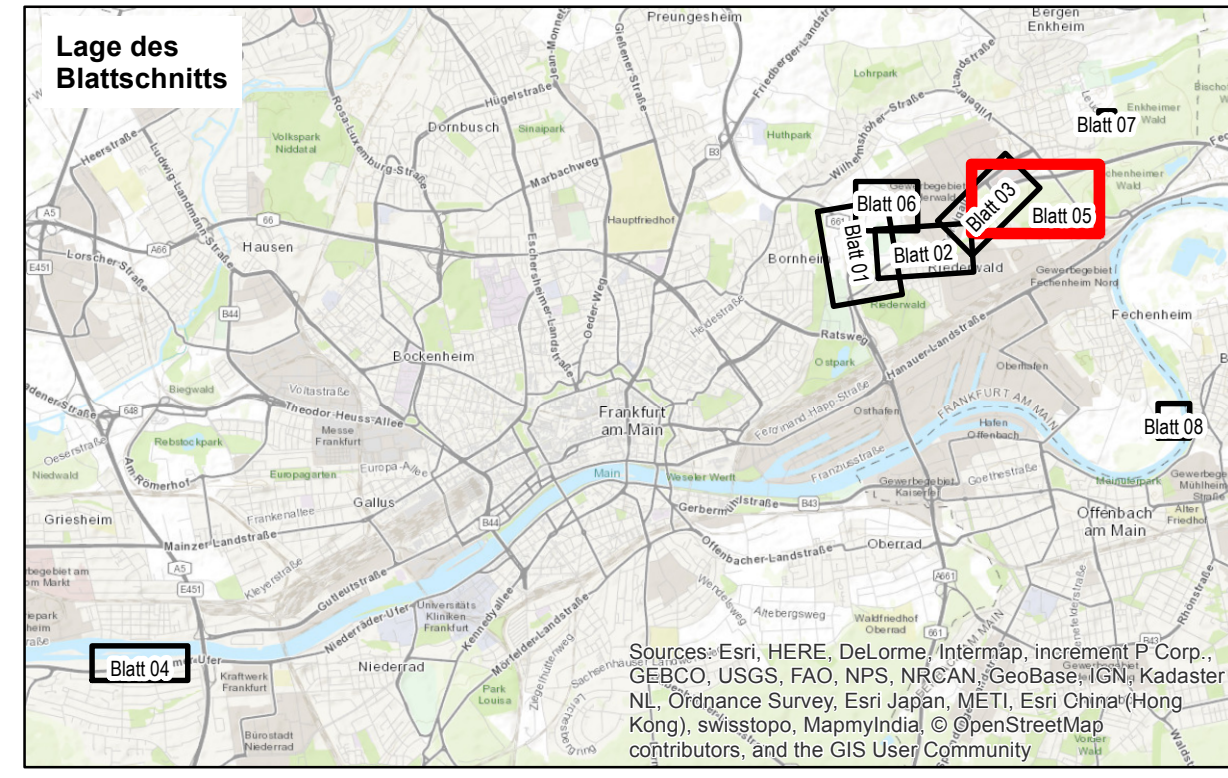

PLANÄNDERUNG			
Nr.:	Art der Änderung:	Datum:	Zeichen:

	Pöyry Deutschland GmbH Siegburger Straße 183-187 50679 Köln Tel. 0221 / 912843-0 Fax 0221 / 912843-33	Projekt-Nr. 33ES4012 bearbeitet 10/2017 MUX/LSO gezeichnet 10/2017 KUM geprüft	Köln, 16.10.2017 Ort, Datum, Unterschrift
	Köln, 16.10.2017 Ort, Datum, Unterschrift		
	Köln, 16.10.2017 Ort, Datum, Unterschrift		
	Köln, 16.10.2017 Ort, Datum, Unterschrift		

		Unterlage Nr.: 12.2 Blatt Nr.: 05 Hessen ID: 03712
Datum: Zeichen:		
Planänderung Tunnel einschließlich AD Erlenbruch, Obere Ebene und Lärmschutz		
Straße: A 66, Frankfurt a. M. - Hanau Teilabschnitt: Tunnel Riederwald einschl. AD Erlenbruch und AS Borsigallee Beginn: zw. NK 5818 119 u. NK 5818 126 Ende: zw. NK - u. NK 5818 056	bearbeitet: gezeichnet: geprüft: Landschaftspflegerischer Begleitplan Lageplan der landschaftspflegerischen Maßnahmen Fechenheimer Wald Maßstab: 1:2.000	i.A. gez. Gerd Ledergerber Projekttingenieur
Aufgestellt: Fulda, den 20.10.2017 Hessen Mobil - Dezernat Planung und Bau Riederwaldtunnel -	Geprüft: Wiesbaden, den 24.10.2017 Hessen Mobil - Dezernat Landespflege und technischer Umweltschutz -	i.A. gez. Anke Bosch Projekttingenieurin
i.A. gez. Gerd Ledergerber Projekttingenieur		Genehmigt: Frankfurt, den 30.10.2017 Hessen Mobil - Dezernat Planung und Bau Riederwaldtunnel -
i.A. gez. Jürgen Semmler Dezernent		i.A. gez. Jürgen Semmler Dezernent