

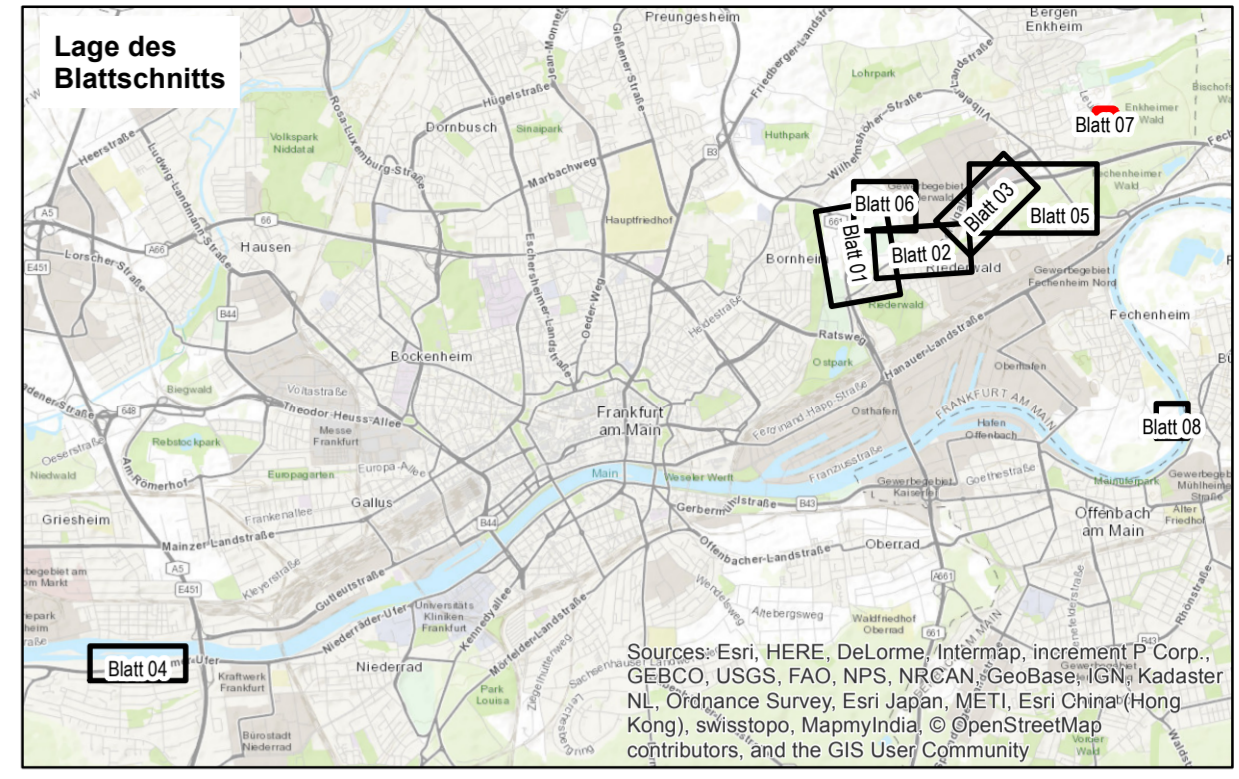

- Bestand**
- Biotoptypen**
- 01.152 - Schlagfluren, Naturverjüngungen, Sukzession im und am Wald
 - 01.181 - Sonstige stark forstlich geprägte Laubwälder
 - 02.200 - Trockene bis frische, basenreiche, voll entwickelte Gebüsche, Hecken, Säume heimischer Arten
 - 03.130 - Streuobstwiese extensiv bewirtschaftet (LRT 6510)
 - 04.210 - Einheimisch, standortgerecht, Obstbäume
 - 04.600 - Feldgehölz (Baumhecke), großflächig
 - 06.220 - Intensiv genutzte Weiden
 - 06.310 - Extensiv genutzte Frischwiesen (LRT 6510 / 6520)
 - 09.130 - Wiesenbrachen und ruderaler Wiesen
 - 09.210 - Ausdauernde Ruderalfluren meist frischer Standorte
 - 09.220 - Wärmeliebende ausdauernde Ruderalfluren meist trockener Standorte
 - 10.510 - Sehr stark oder völlig versiegelte Flächen (Ortbeton, Asphalt), Müll-Deponie in Betrieb oder nicht abgedeckt, unbegrünte Keller, Fundamente usw.
 - 10.520 - Nahezu versiegelte Flächen, Pflaster
 - 10.530 - Schotter-, Kies- u. Sandwege, -plätze oder andere wasserdurchlässige Flächenbefestigung sowie versiegelte Flächen, deren Wasserabfluss versickert wird
 - 10.610 - bewachsene Feldwege
 - 11.212 - Gärten/Kleingartenanlage mit überwiegendem Nutzgartenanteil
 - 11.223 - Kleingartenanlagen mit überwiegendem Ziergartenanteil, hoher Anteil Ziergehölze, Neuanlage strukturreicher Hausgärten



PLANÄNDERUNG

Nr.:	Art der Änderung:	Datum:	Zeichen:

	Pöyry Deutschland GmbH Siegburger Straße 183-187 50679 Köln Tel. 0221 / 912843-0 Fax 0221 / 912843-33	Projekt-Nr.: 33ES4012	bearbeitet: 10/2017	MUX/LSO	
		gezeichnet: 10/2017	KUM		
		geprüft:	<i>i.v. S. Kiesel</i>		
	Köln, 16.10.2017 Ort, Datum, Unterschrift				

	Hessen Mobil Straßen- und Verkehrsmanagement			Unterlage Nr.: 12.1
				Blatt Nr.: 07
				Hessen ID: 03712
				Datum Zeichen

Planänderung Tunnel einschließlich AD Erlenbruch, Obere Ebene und Lärmschutz

Straße: A 66, Frankfurt a. M. - Hanau
 Teilabschnitt: Tunnel Riederwald
 einschl. AD Erlenbruch und AS Borsigallee
 Beginn: zw. NK 5818 119 u. NK 5818 126
 Ende: zw. NK - u. NK 5818 056

Aufgestellt: Fulda, den 20.10.2017 Hessen Mobil - Dezernat Planung und Bau Riederwaldtunnel - i.A. gez. Gerd Ledergerber Projektingenieur	Geprüft: Wiesbaden, den 24.10.2017 Hessen Mobil - Dezernat Landespflege und technischer Umweltschutz - i.A. gez. Anke Bosch Projektingenieurin
---------------------------------------------------------------------------------------------------------------------------------------------------------------------	--------------------------------------------------------------------------------------------------------------------------------------------------------------------------

Genehmigt: Frankfurt, den 30.10.2017 Hessen Mobil - Dezernat Planung und Bau Riederwaldtunnel - i.A. gez. Jürgen Semmler Dezernent	
--------------------------------------------------------------------------------------------------------------------------------------------------------------	--