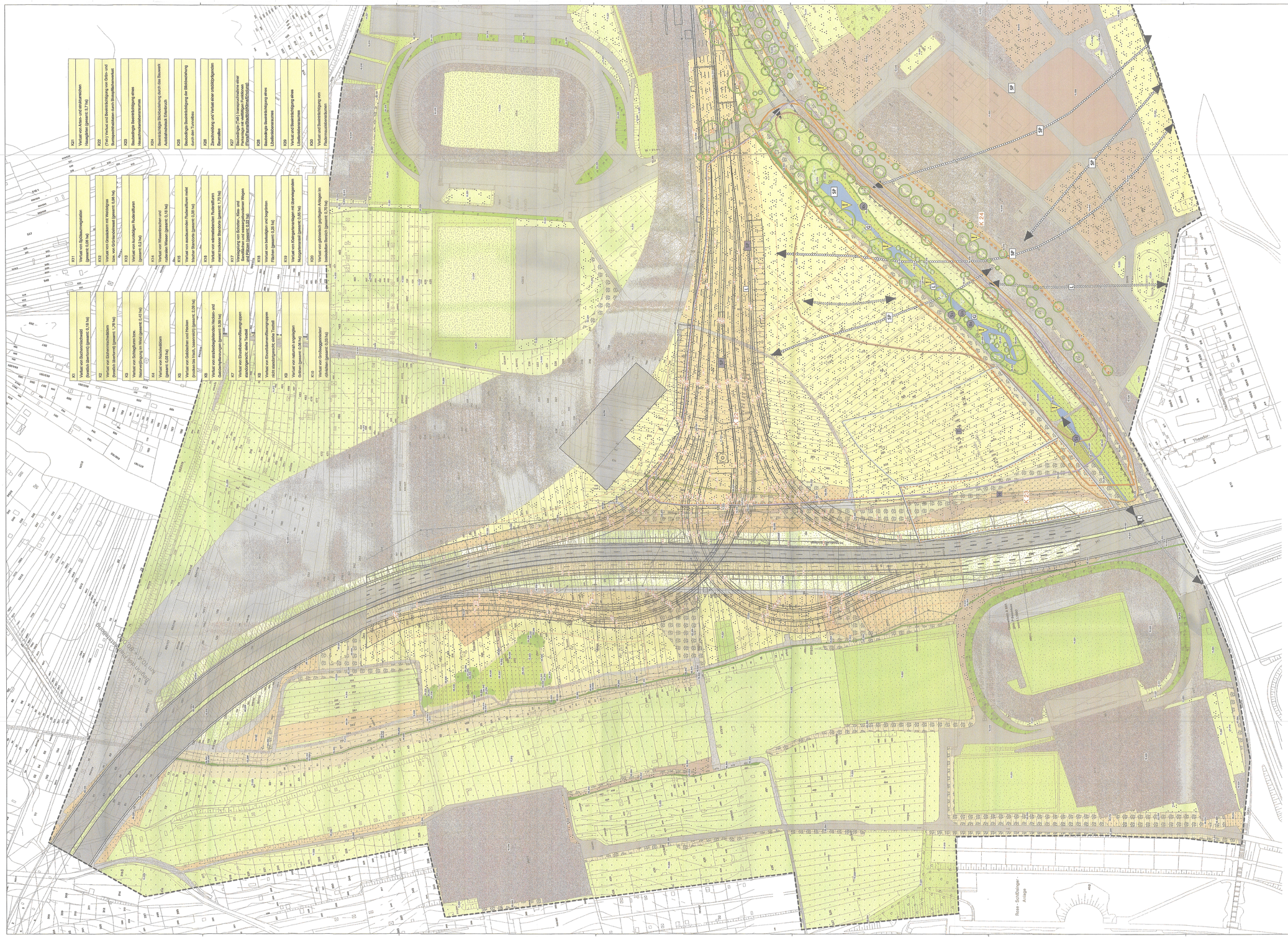

Planänderung
Tunnel einschließlich AD Erlenbruch, Obere Ebene und Lärmschutz

"LBP Bestands-und Konflikplan AD Erlenbruch,
Unterlage 12.1 Blatt 1" wird ersetzt durch
LBP Bestands-und Konflikplan AD Erlenbruch, Unterlage 12.1 Blatt 1a

A 66 Riedenwald Tunnel

Bearbeitung
Landschaftspflegerische Begleitplanung

Büro Königsberg
Ringen: 6
D-61476 Kronberg
Tel. 06173/9317070
Fax 06173/9317055

Büro Malter
Meinzer Str. 66
D-65184 Mainz
Tel. 06131/9540189
Fax 06131/9540188

Nu.	Art der Änderung:	Datum:	Zeichen:

HESSEN
Amt für Straßen- und Verkehrswesen Frankfurt

Straße: A 66, Frankfurt a.M. - Hanau
Teilabschnitt Tunnel Riedenwald
einschl. AD Erlenbruch u. AS Bonlagalles
Beginn ca.Bl. 5818-110 u.Nr. 5818-126 km
Ende ca.Bl. 5818-066 km

Unterlage Nu.: 12.1
Blatt Nu.: 1
Reg. Nu.:

	Datum:	Zeichen
konstruiert:	30.06.2003	Hed
gezeichnet:	30.06.2003	Ruß
geprüft:	30.06.2003	

LBP

Planfeststellung
Deckblatt

Bestands- und Konfliktplan
Autobahndreieck Erlenbruch

Maßstab 1 : 1000

Aufgestellt:
Frankfurt a.M., den 30.06.2004
Amt für Straßen- und Verkehrswesen
Frankfurt
i.A.
Dr.-Ing.

Ausfertigung
Frankfurt am Main, den 06. Feb. 2007
Bauoberinspektor