

Legende

Dunkler Wiesenknopf-Ameisenbläuling (*Maculinea nausithous*)

- Nachweise 1998
- Nachweise 2011

**Auszug aus der natis-Datenbank des Landes Hessen
Stand 04.05.2017 (Nachweise ab dem Jahr 2000)**

- Dunkler Wiesenknopf-Ameisenbläuling (*Maculinea nausithous*)
- Eremit (*Osmoderma eremita*)

Vorhaben (nachrichtlich)

- Geplanter Trassenverlauf (Stand Oktober 2020)
- Rückbau mit Rekultivierung
- Flächeninanspruchnahme

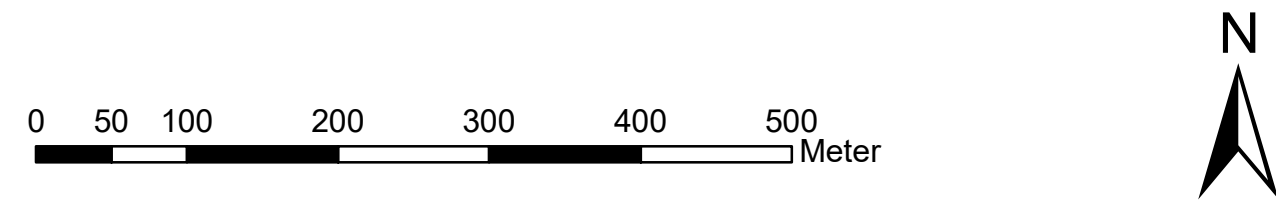
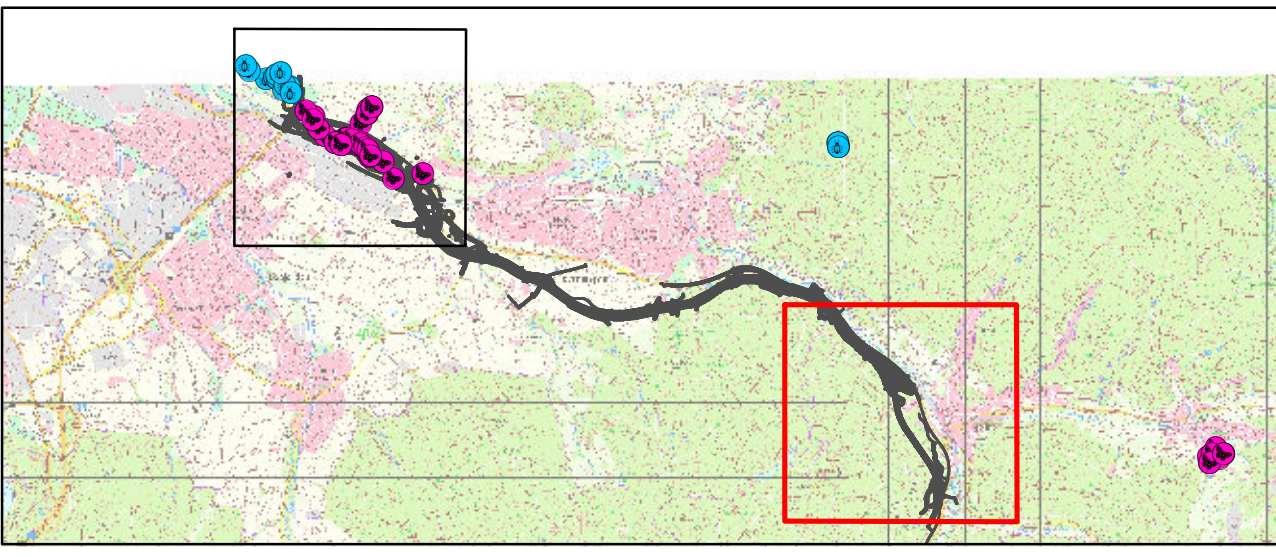

Nr.	Art der Änderung	Datum	Zeichen

Simon & Widdig GbR Büro für Landschaftsökologie Hannah-Arendt-Str. 4 • 35037 Marburg Tel.: 06421 - 97129-0 • Fax: 06421 - 97129-90 Email: buero@simon-widdig.de www.simon-widdig.de	Datum	Zeichen
	bearbeitet:	Okt. 2020 Albrecht
	gezeichnet:	Okt. 2020 Albrecht
	geprüft:	Okt. 2020 Widdig

Hessen Mobil Straßen- und Verkehrsmanagement HESSEN	Datum	Zeichen
	bearbeitet:	
	gezeichnet:	
	geprüft:	

FESTSTELLUNGSENTWURF

Straße: A 44	Unterlage/Blatt-Nr.: 19.4.2 / 02
Beginn: NK 4723 041 Ende: NK 4724 036	Artenschutzbeitrag Karte 7: Maculinea und Eremit Artnachweise und Beeinträchtigungen
PROJIS-Nr.: 06069901 10	Maßstab: 1: 5.000

VERKEHRSPROJEKT DEUTSCHE EINHEIT NR. 15
Neubau der BAB A 44 Kassel - Herleshausen
 AD LOSSETAL - AS HELSA OST
 - Verkehrskosteneinheit 11 (VKE 11) -
 von Bau-km 0-702,148 bis Bau-km 5+409,625
 von Bau-km 6+000,000 bis Bau-km 11+200,992

Aufgestellt:
 Kassel, den 19.11.2020
 Hessen Mobil
 - Dezernat Planung Nordhessen -

 gez. J. A. Ralf Struif
 (Dezernent)