

Legende

Dunkler Wiesenknopf-Ameisenbläuling (*Maculinea nausithous*)
Bestände des Großen Wiesenknopfs (mit Flächen-Nummer)

- Vermehrungshabitat
- Potenzielles Wiederbesiedlungshabitat

Fundorte der B7-Überflieger

- von Nordseite
- von Südseite

Beeinträchtigungen

- Verlust von Vermehrungshabitaten

Auszug aus der natis-Datenbank des Landes Hessen
 Stand 04.05.2017 (Nachweise ab dem Jahr 2000)

- Eremit (*Osmoderma eremita*)

nachrichtlich:

- Grenze des FFH-Gebietes "Lossewiesen bei Niederkaufungen"

Vorhaben (nachrichtlich)

- Geplanter Trassenverlauf (Stand Oktober 2020)
- Flächeninanspruchnahme
- Rückbau mit Rekultivierung

in Textkästen:
 Summe der Individuen der drei Begehungen in den Untersuchungsjahren (- = nicht untersucht)

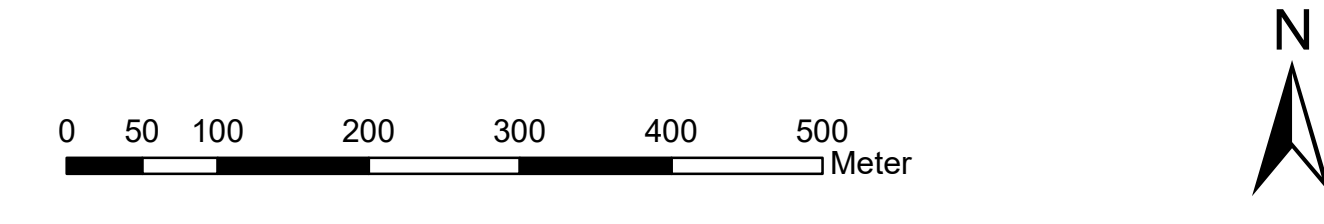
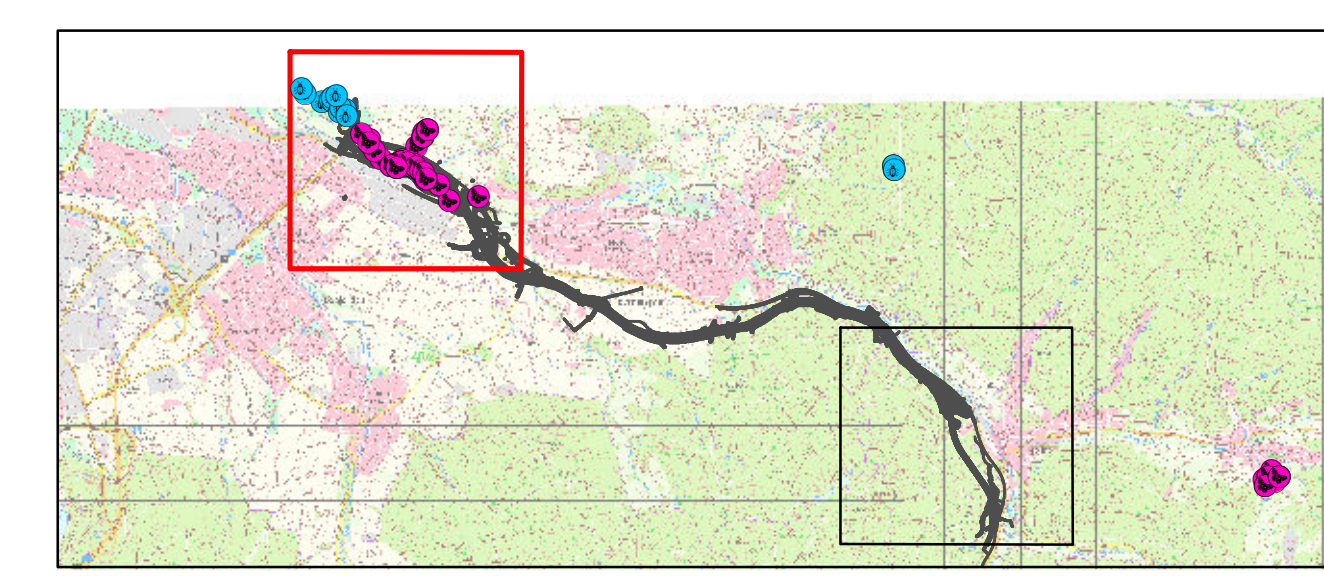

Nr.	Art der Änderung	Datum	Zeichen

Simon & Widdig GbR
 Büro für Landschaftsökologie
 Hannah-Arendt-Str. 4 • 35037 Marburg
 Tel.: 06421 - 97129-0 • Fax: 06421 - 97129-90
 Email: buero@simon-widdig.de
 www.simon-widdig.de

Datum	Zeichen
bearbeitet: Okt. 2020	Albrecht
gezeichnet: Okt. 2020	Albrecht
geprüft: Okt. 2020	Widdig

Hessen Mobil
 Straßen- und Verkehrsmanagement HESSEN

Datum	Zeichen
bearbeitet:	
gezeichnet:	
geprüft:	

FESTSTELLUNGSENTWURF

Straße: A 44	Unterlage/Blatt-Nr.: 19.4.2 / 01
Beginn: NK 4723 041	Artenschutzbeitrag
Ende: NK 4724 036	Karte 7: Maculinea und Eremit
PROJIS-Nr.: 06069901 10	Artnachweise und Beeinträchtigungen
	Maßstab: 1: 5.000

VERKEHRSPROJEKT DEUTSCHE EINHEIT NR. 15
Neubau der BAB A 44 Kassel - Herleshausen
 AD LOSSETAL - AS HELSA OST
 - Verkehrskosteneinheit 11 (VKE 11) -
 von Bau-km 0-702,148 bis Bau-km 5+409,625
 von Bau-km 6+000,000 bis Bau-km 11+200,992

Aufgestellt:
 Kassel, den 19.11.2020
 Hessen Mobil
 - Dezernat Planung Nordhessen -

gez. i. A. Ralf Struif
 (Dezernent)