

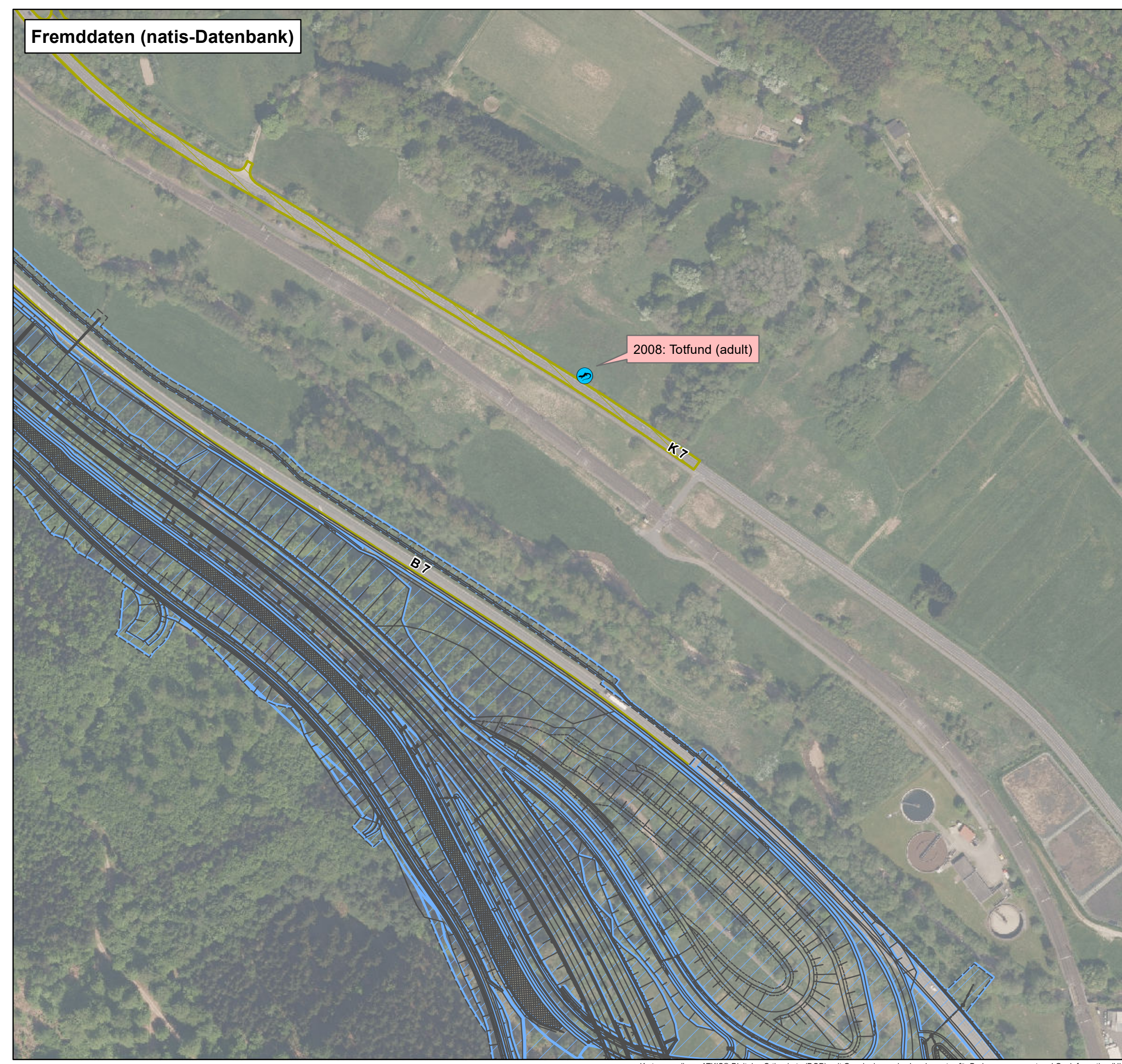

Legende

- Methoden und Artnachweise**
- Nachweise Reptilien 2018**
- Zauneidechse (*Lacerta agilis*)
 - Ausgebrachte Reptilienpappe (mit Nr.)
- Nachweise Reptilien 2015**
- Reptilienprobefläche mit Zauneidechsen-Nachweis (mit Nr.)
- Nachweise Reptilien 2009**
- Zauneidechse (*Lacerta agilis*)
- Auszug aus der natis-Datenbank des Landes Hessen**
Stand 04.05.2017 (Nachweise ab dem Jahr 2000)
- Schlingnatter (*Coronella austriaca*)
 - Zauneidechse (*Lacerta agilis*)
- Vorhaben (nachrichtlich)**
- Geplanter Trassenverlauf (Stand Oktober 2020)
 - Flächeninanspruchnahme
 - Rückbau mit Rekultivierung

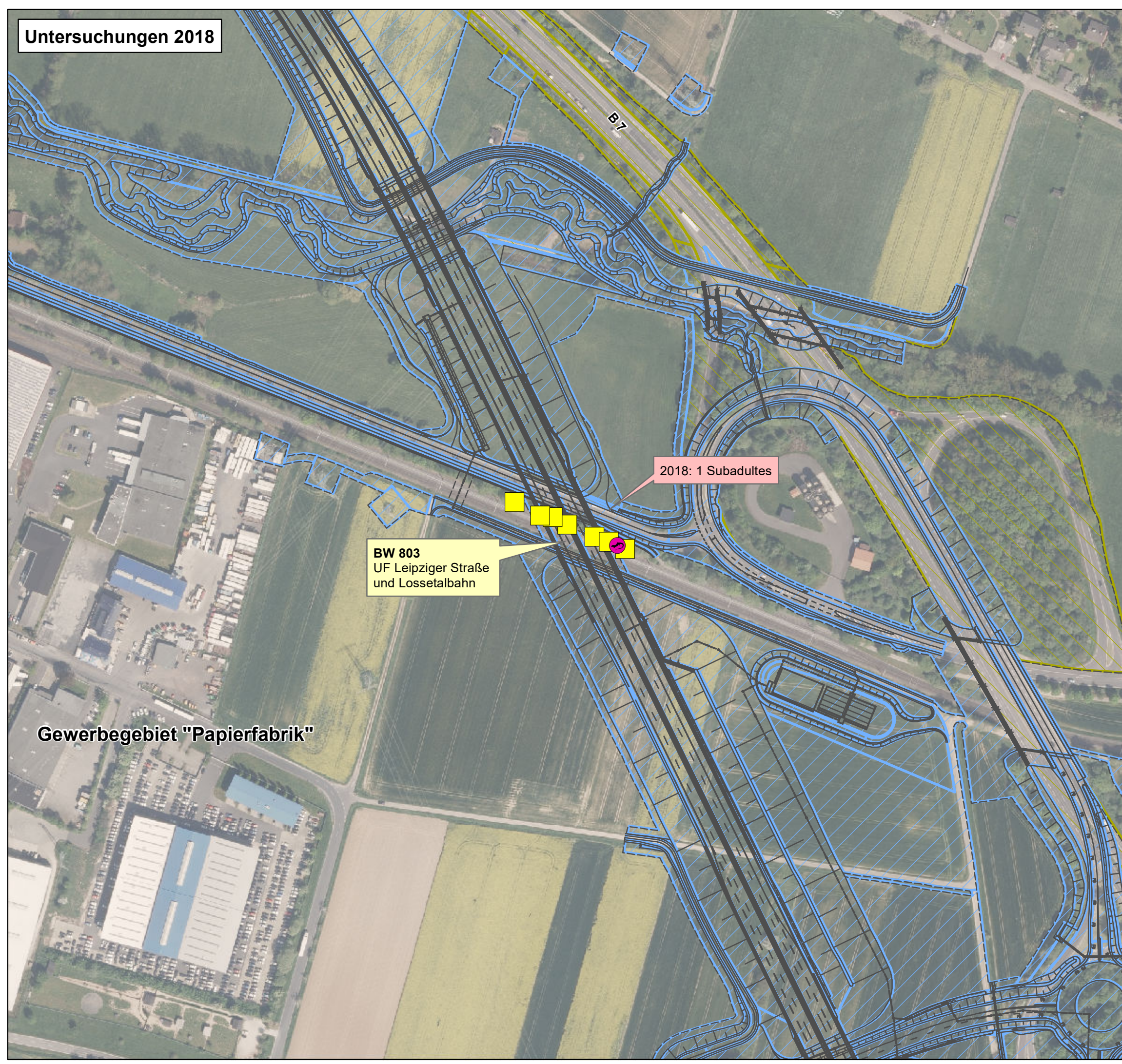
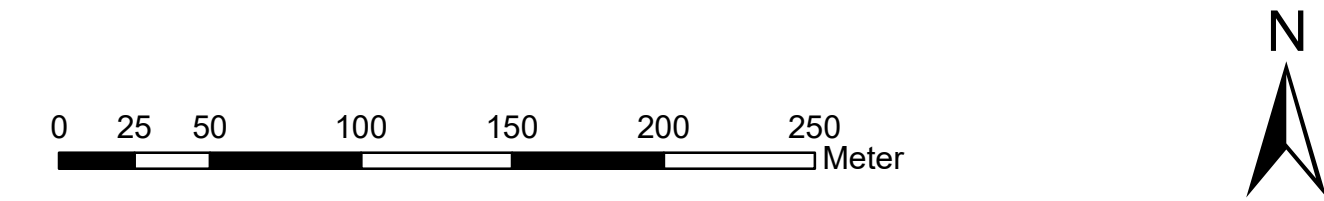
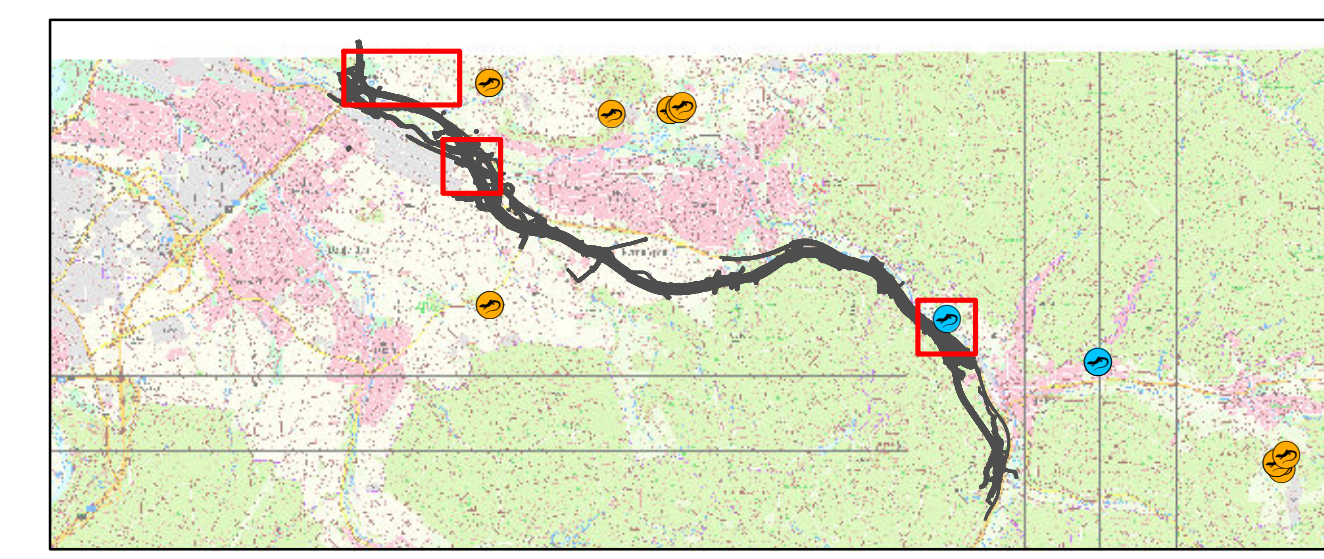

Nr.	Art der Änderung	Datum	Zeichen

<p>Simon & Widdig GbR Büro für Landschaftsökologie Hannah-Arendt-Str. 4 • 35037 Marburg Tel.: 06421 - 97129-0 • Fax: 06421 - 97129-90 Email: buero@simon-widdig.de www.simon-widdig.de</p>	Datum	Zeichen
	bearbeitet:	Okt. 2020 Albrecht
	gezeichnet:	Okt. 2020 Albrecht
	geprüft:	Okt. 2020 Widdig

<p>Hessen Mobil Straßen- und Verkehrsmanagement HESSEN</p>	Datum	Zeichen
	bearbeitet:	
	gezeichnet:	
	geprüft:	

FESTSTELLUNGSENTWURF

Straße: A 44	Unterlage/Blatt-Nr.: 19.4.2 / 01
Beginn: NK 4723 041 Ende: NK 4724 036	Artenschutzbeitrag Karte 5: Reptilien Artnachweise und Beeinträchtigungen
PROJIS-Nr.: 06069901 10	Maßstab: 1: 2.500
<p>VERKEHRSPROJEKT DEUTSCHE EINHEIT NR. 15 Neubau der BAB A 44 Kassel - Herleshausen AD LOSSETAL - AS HELSA OST - Verkehrskosteneinheit 11 (VKE 11) - von Bau-km 0-702,148 bis Bau-km 5+409,625 von Bau-km 6+000,000 bis Bau-km 11+200,992</p>	
<p>Aufgestellt: Kassel, den 19.11.2020 Hessen Mobil - Dezernat Planung Nordhessen -</p>	
<p>gez. i. A. Ralf Struß (Dezernent)</p>	