

- Legende**
- Methoden und Nachweise der Wildkatze**
Lockstockuntersuchungen (ITN 2012 und 2018)
- Untersuchungen 2018
 - Nachweise der Wildkatze (Katze A (♀) hervorgehoben)
 - keine Nachweise
 - Untersuchungen 2012 (Auszug)
 - Nachweise der Katze E (♂)
- Auszug aus der natis-Datenbank des Landes Hessen**
Stand 04.05.2017 (Nachweise ab dem Jahr 2010)
- Luchs (*Lynx lynx*)
 - Wildkatze (*Felis silvestris*)
 - Wolf (*Canis lupus*)
- Vorhaben (nachrichtlich)**
- Geplanter Trassenverlauf (Stand Oktober 2020)
 - Flächeninanspruchnahme
 - Rückbau mit Rekultivierung

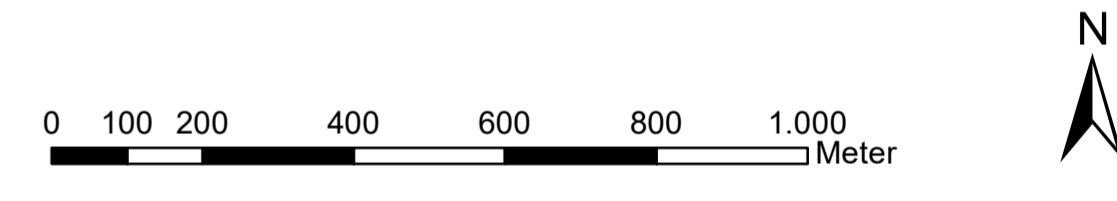
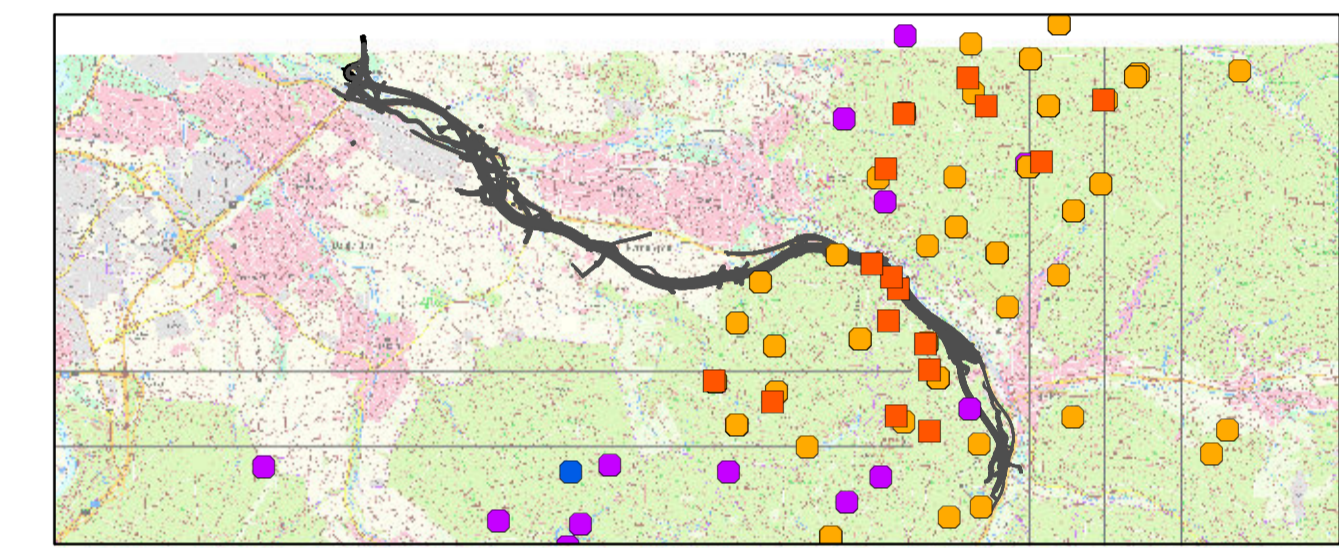

Nr.	Art der Änderung	Datum	Zeichen

<p>Simon & Widdig GbR Büro für Landschaftsökologie Hannah-Arendt-Str. 4 • 35037 Marburg Tel: 06421 - 97123-0 • Fax: 06421 - 97129-90 Email: buero@simon-widdig.de www.simon-widdig.de</p>	Datum	Zeichen	
	bearbeitet:	Okt. 2020	Albrecht
	gezeichnet:	Okt. 2020	Albrecht
	geprüft:	Okt. 2020	Widdig

<p>Hessen Mobil Straßen- und Verkehrsmanagement HESSEN</p>	Datum	Zeichen	
	bearbeitet:		
	gezeichnet:		
	geprüft:		

FESTSTELLUNGSENTWURF

Straße: A 44	Unterlage/Blatt-Nr.: 19.4.2/01
Beginn: NK 4723 041	Artenschutzbeitrag
Ende: NK 4724 036	Karte 3: Raubäuger
PROJIS-Nr.: 06069901 10	Artmachweise und Beeinträchtigungen
	Maßstab: 1:10.000

VERKEHRSPROJEKT DEUTSCHE EINHEIT NR. 15
Neubau der BAB A 44 Kassel - Herleshausen
 AD LOSSETAL - AS HELSA OST
 - Verkehrskosteneinheit 11 (VKE 11) -
 von Bau-km 9-702,148 bis Bau-km 5+409,625
 von Bau-km 6+000,000 bis Bau-km 11+200,992

Aufgestellt:
 Kassel, den 19.11.2020
 Hessen Mobil
 - Dezernat Planung Nordhessen -

gez. i. A. Ralf Struff
 (Dezernent)

Kartengrundlage: ATKIS® Digitales Orthofoto (DOF) mit Genehmigung des Landesamtes für Bodennutzung und Geoinformation (LBSG)