

Oberkaufungen

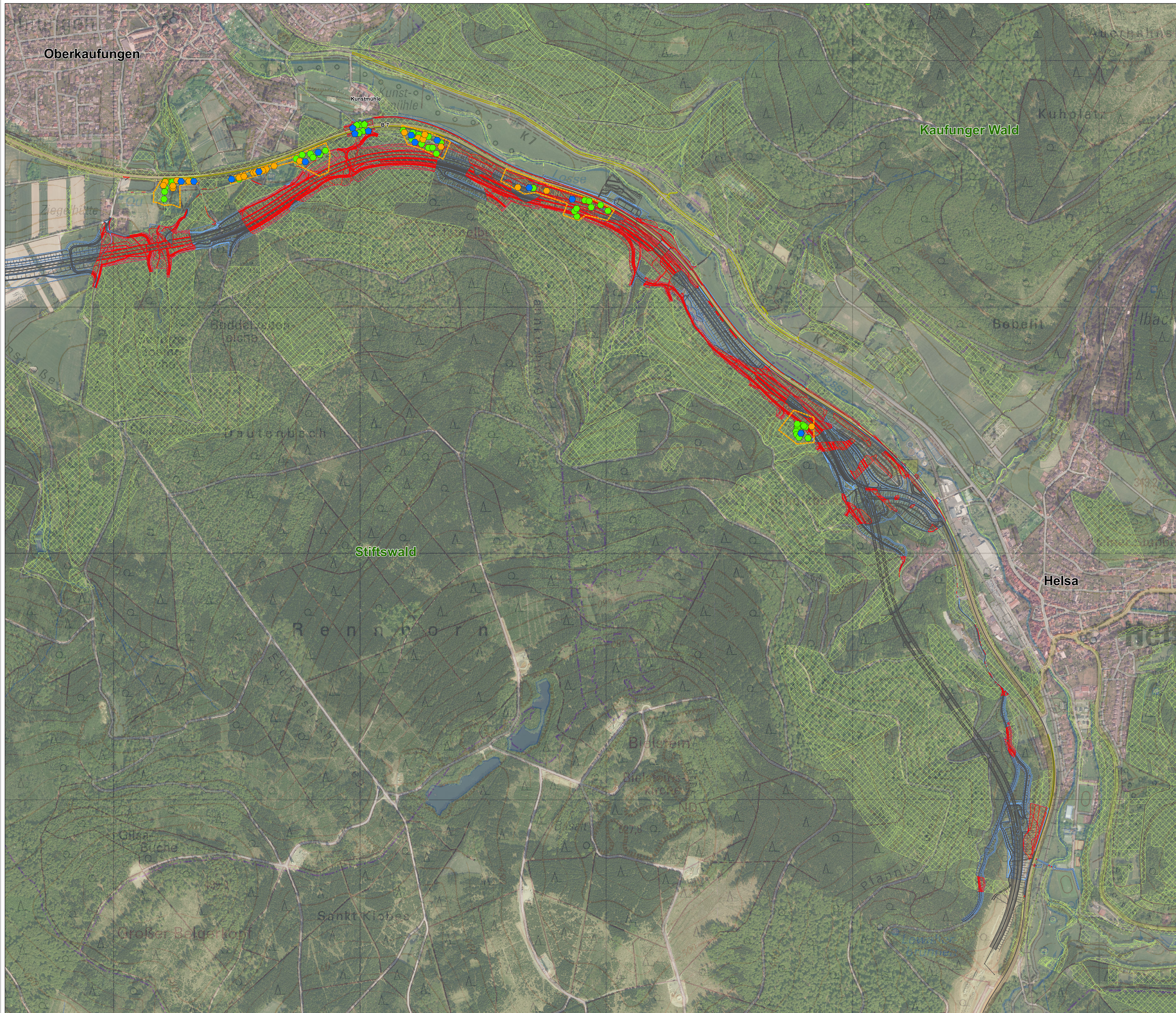

- Legende**
- Methoden und Nachweise der Haselmaus**
- Ergebnisse der Haselmauskontrollen 2010-2018**
- Haselmausnachweis
 - Haselmausnest ohne Sichtung
 - kein Nachweis
- Erfassungsjahr**
- Nachweise 2010
 - Nachweise 2015
 - Nachweise 2018
- Untersuchungsgebiet**
- ▭ Untersuchungsraum für die Haselmaus 2015
 - ▭ Untersuchungsraum für die Haselmaus 2010
 - ▭ Für Haselmäuse geeignetes Habitat
- Beeinträchtigungen**
- ▭ Verlust von Haselmaushabitaten
- Auszug aus der natis-Datenbank des Landes Hessen**
Stand 04.05.2017 (Nachweise ab dem Jahr 2000)
- Haselmaus (*Muscardinus avellanarius*)
- Vorhaben (nachrichtlich)**
- Geplanter Trassenverlauf (Stand Oktober 2020)
 - ▭ Flächeninanspruchnahme
 - ▭ Rückbau mit Rekultivierung

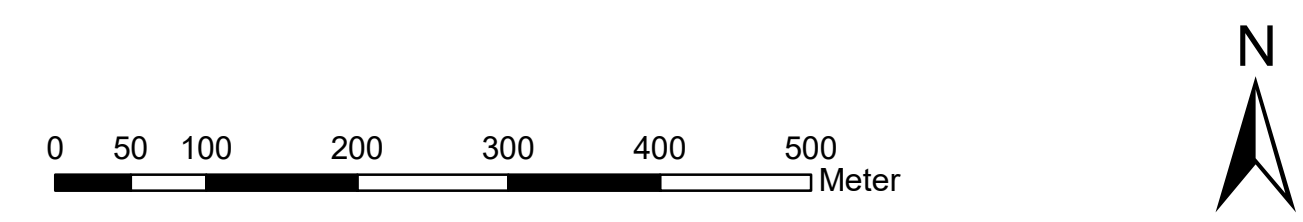
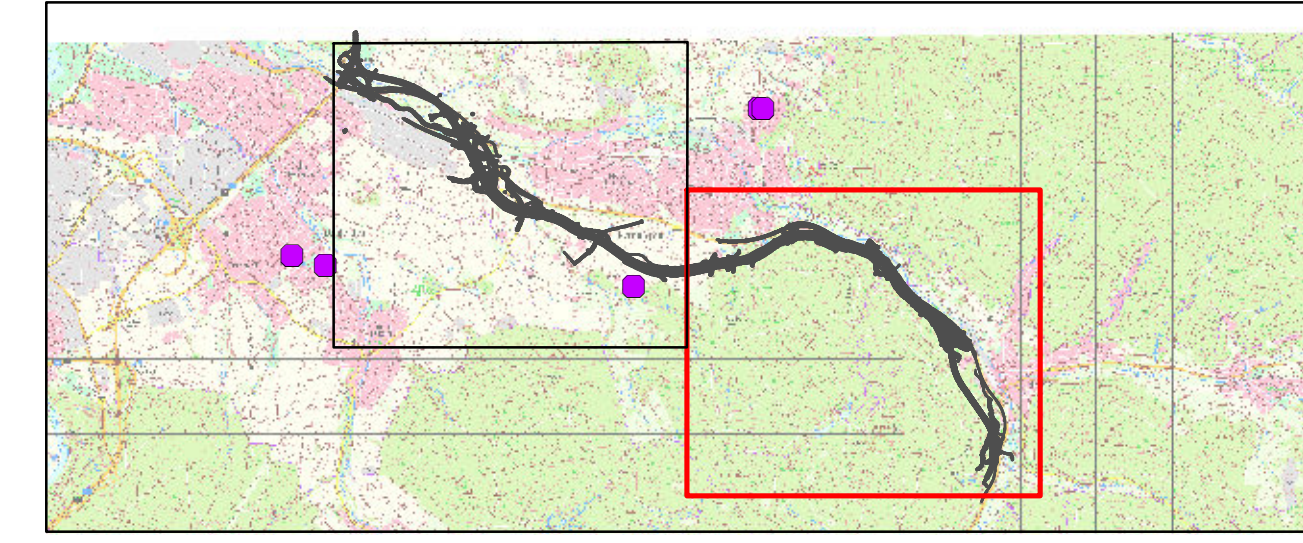

Nr.	Art der Änderung	Datum	Zeichen

<p>Simon & Widdig GbR Büro für Landschaftsökologie Hannah-Arendt-Str. 4 • 35037 Marburg Tel.: 06421 - 97129-0 • Fax: 06421 - 97129-90 Email: buero@simon-widdig.de www.simon-widdig.de</p>	Datum	Zeichen
	bearbeitet: Okt. 2020	Abrecht
	gezeichnet: Okt. 2020	Abrecht
geprüft: Okt. 2020	Widdig	

<p>Hessen Mobil Straßen- und Verkehrsmanagement HESSEN</p>	Datum	Zeichen
	bearbeitet:	
	gezeichnet:	
geprüft:		

FESTSTELLUNGSENTWURF

Straße: A 44		Unterlage/Blatt-Nr.: 19.4.2 / 02
Beginn: NK 4723 041 Ende: NK 4724 036 PROJIS-Nr.: 06069901 10		Artenschutzbeitrag Karte 2: Haselmaus Artnachweise und Beeinträchtigungen Maßstab: 1:5.000
VERKEHRSPROJEKT DEUTSCHE EINHEIT NR. 15 Neubau der BAB A 44 Kassel - Herleshausen AD LOSSETAL - AS HELSA OST - Verkehrskosteneinheit 11 (VKE 11) - von Bau-km 0-702,148 bis Bau-km 5+409,625 von Bau-km 6+000,000 bis Bau-km 11+200,992		
Aufgestellt: Kassel, den 19.11.2020 Hessen Mobil - Dezernat Planung Nordhessen - gez. I. A. Ralf Struß (Dezernent)		