

- Legende**
- Methoden und Nachweise der Haselmaus**
- Haselmausnachweis
 - Haselmausnest ohne Sichtung
 - kein Nachweis
- Erfassungsjahr**
- Nachweise 2010
 - Nachweise 2015
 - Nachweise 2018
- Untersuchungsgebiet**
- Untersuchungsraum für die Haselmaus 2015
 - Untersuchungsraum für die Haselmaus 2010
 - Für Haselmäuse geeignetes Habitat
- Beeinträchtigungen**
- Verlust von Haselmaushabitaten
- Auszug aus der natis-Datenbank des Landes Hessen**
Stand 04.05.2017 (Nachweise ab dem Jahr 2000)
- Haselmaus (*Muscardinus avellanarius*)
- Vorhaben (nachrichtlich)**
- Geplanter Trassenverlauf (Stand Oktober 2020)
 - Flächeninanspruchnahme
 - Rückbau mit Rekultivierung

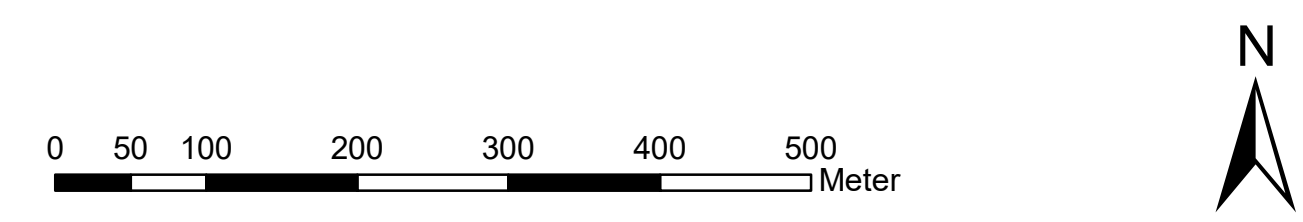
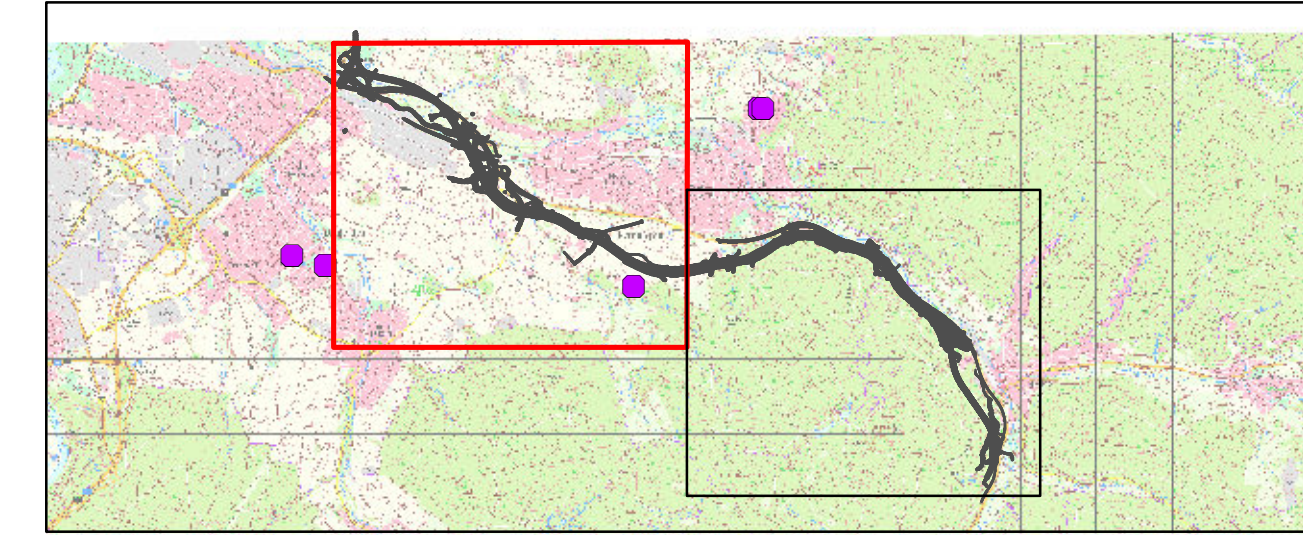

Nr.	Art der Änderung	Datum	Zeichen

	Simon & Widdig GbR Büro für Landschaftsökologie Hannah-Arendt-Str. 4 • 35037 Marburg Tel.: 06421 - 97129-0 • Fax: 06421 - 97129-90 Email: buero@simon-widdig.de www.simon-widdig.de	Datum bearbeitet: Okt. 2020 gezeichnet: Okt. 2020 geprüft: Okt. 2020	Zeichen Abrecht Widdig
--	---	---	------------------------------

	Hessen Mobil Straßen- und Verkehrsmanagement HESSEN	Datum bearbeitet: gezeichnet: geprüft:	Zeichen
--	---	---	---------

FESTSTELLUNGSENTWURF

Straße: A 44 Beginn: NK 4723 041 Ende: NK 4724 036 PROJIS-Nr.: 06069901 10	Unterlage/Blatt-Nr.: 19.4.2 / 01 Artenschutzbeitrag Karte 2: Haselmaus Artnachweise und Beeinträchtigungen Maßstab: 1:5.000
---	--

VERKEHRSPROJEKT DEUTSCHE EINHEIT NR. 15
Neubau der BAB A 44 Kassel - Herleshausen
 AD LOSSETAL - AS HELSA OST
 - Verkehrskosteneinheit 11 (VKE 11) -
 von Bau-km 0+702,148 bis Bau-km 5+409,625
 von Bau-km 6+000,000 bis Bau-km 11+200,992

Aufgestellt: Kassel, den 19.11.2020 Hessen Mobil - Dezernat Planung Nordhessen - gez. I. A. Ralf Struß (Dezernent)	
---	--