

- BR 1 Abgrenzung der Bezugsräume (BR) / Biotopkomplexe
- BR 2 Eichwald westlich der BAB A7
- BR 3 Offene Agrarlandschaft zwischen Kassel und Kaufungen
- BR 4 Offene Agrarlandschaft westlich von B7
- BR 5 Städtische Bereiche am Kalkberg, Kalkberg und am Dabachgraben nördlich der B7
- BR 6 Offene Agrarlandschaft südlich der B7
- BR 7 Lossebau
- BR 8 Lossebau zwischen Kassel und Kaufungen
- BR 9 Lossebau zwischen Kaufungen und Helsa/Eschenroth
- BR 10 Sonderstandorte an der südwestlichen Planungsgrenze
- BR 11 Grün- und Stadtparklandschaft am Hestenberg
- BR 12 Tech- und Depositionskomplex südlich des Sandhügel mit Erika-Teichen und Vollmarhäuser Teichen
- BR 13 Schlufflager nördlich des Sandhügel
- BR 14 Unterlauf des Satzabaches
- BR 15 Halboffenlandschaft zwischen Antraben und Waldrand
- BR 16 Stiftswald Kaufungen südlich von Kaufungen und westlich von Helsa
- BR 17 Kaufunger Wald inkl. Kleiner Stupberg und Waldgebiete an der östlichen Talflanke zwischen Helsa und südlich des Hergesbachtals
- BR 18 Nordöstliche Talflanke des Lossebaus nördlich von Helsa
- BR 19 Fiel- strukturiertes Ortsrand von Kaufungen
- BR 20 Hergesbachtal

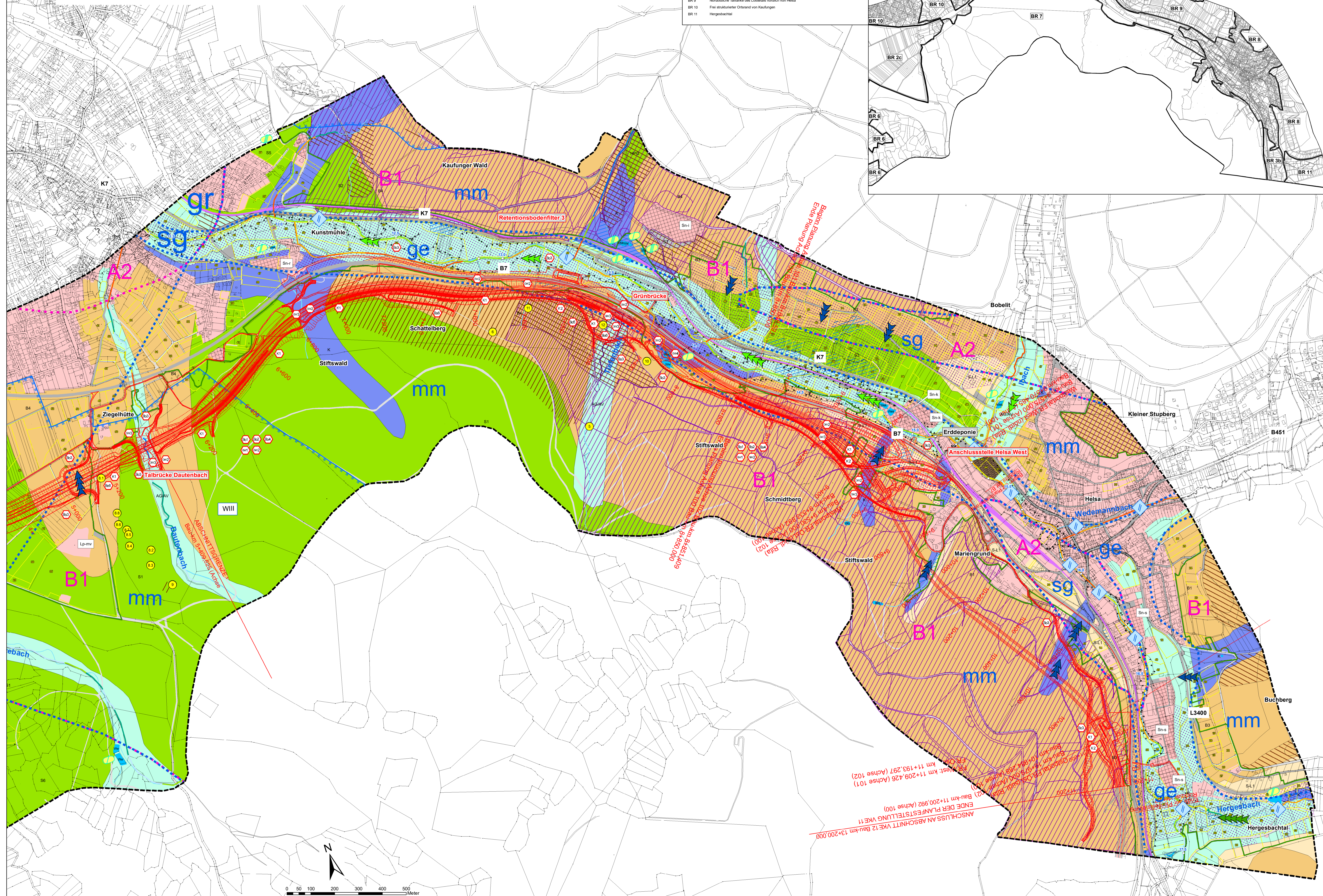
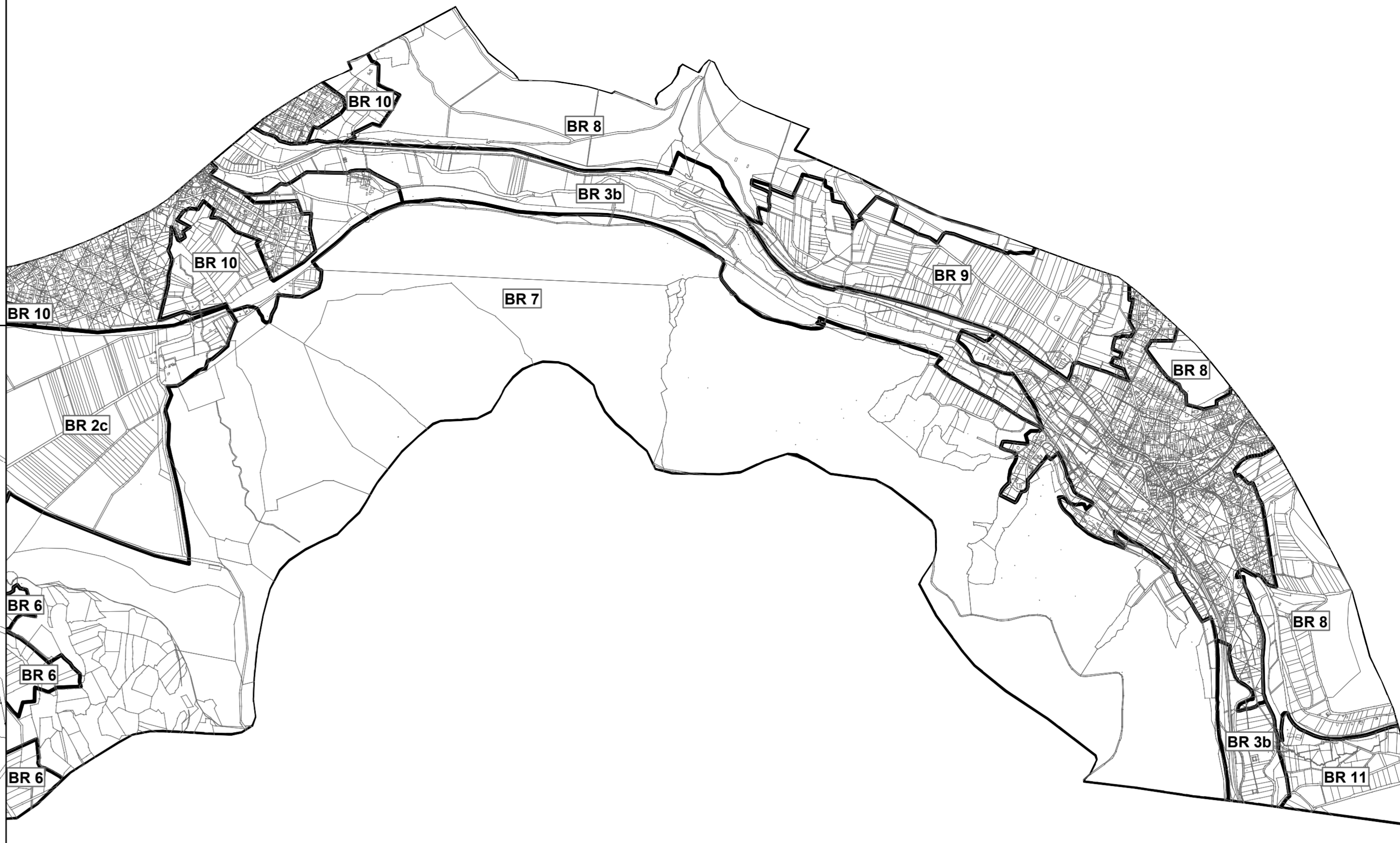

Nr.	Art der Änderung	Datum	Zeichen

bearbeitet:		Datum	Zeichen
		10/2020	JA
		10/2020	BE
		10/2020	WA

bearbeitet:		Datum	Zeichen

FESTSTELLUNGSENTWURF

Straße: A 44

Beginn: NK 4723 041
 Ende: NK 4724 036

PROJIS-Nr.: 00095901 10

VERKEHRSPROJEKT DEUTSCHE EINHEIT NR. 15
Neubau der BAB A 44 Kassel - Herleshausen
 AD LOSSETAL - AS HELSA OST
 - Verkehrskosteneinheit 11 (VKE 11)
 von Bau-km 0+702,160 bis Bau-km 5+409,625
 von Bau-km 6+000,000 bis Bau-km 11+200,992

Unterlage / Blatt-Nr.: 19.2.2 / 2
 LBP
 Bestands- und Konfliktplan
 Boden, Wasser, Klima und Luft - Ost
 Maßstab: 1:5.000

Aufgestellt:
 Kassel, den 19.11.2020
 Hessen Mobil
 - Dezernat Planung Nordhessen -

gez. J.A. Raff Struß
 (Dezernent)