

- Abgrenzung der Bezugsräume (BR) / Biotoptypkomplexe**
- BR 1 Eichwald westlich der BAB A 44
 - BR 2 Offene Agrarlandschaft zwischen Kassel und Kaufungen
 - BR 2a Offene Agrarlandschaft nördlich der BR 2
 - BR 2b Strukturierter Bereich am Kalkberg, Kacksberg und am Diebachsgraben nördlich der BR 2
 - BR 2c Offene Agrarlandschaft südlich der BR 2
 - BR 3 Lössauwe
 - BR 3a Lössauwe zwischen Kassel und Kaufungen
 - BR 3b Lössauwe zwischen Kaufungen und Heilsa-Eschenstruß
 - BR 4 Sonderstandorte an der südwestlichen Planungsgrenze
 - BR 4a Gärten- und Bebauungsreste im Bereich der Heilsa
 - BR 4b Sech- und Deponiekomplex südlich des Sandhügels mit Enka-Teichen und Vollmarhäuser Teichen
 - BR 4c Südliche Talflanke des Lossetals nördlich des Sandhügels
 - BR 5 Unterlauf des Setzebachs
 - BR 6 Halboffene Landschaft zwischen Altgraben und Waldrand
 - BR 7 Stille Wald Kaufungen südlich von Kaufungen und westlich von Heilsa
 - BR 8 Kaufunger Wald (inkl. Kleiner Späberg und Waldgebiete an der östlichen Talflanke zwischen Heilsa und südlich des Hegegebäts)
 - BR 9 Nordöstliche Talflanke des Lossetals nördlich von Heilsa
 - BR 10 Frei strukturiertes Ortsrand von Kaufungen
 - BR 11 Hegegebätsch
- Landschaftsbildeinheiten (vgl. Nummerierung und Bewertung in der Karte)**
- Landschaftsbildeinheit 1 - "Offenlandbereich"**
- Teilbereich A "Überwiegend kleinstrukturierte landwirtschaftlich genutzte Flächen im Kassel Becken nördlich der Lössauwe" = BR 2a
 - Teilbereich B "Gut strukturierter Bereich am Kalkberg, Kacksberg und Diebachsgraben" = BR 2b
 - Teilbereich C "Überwiegend großstrukturierte landwirtschaftlich genutzte Flächen im Kassel Becken südlich der Lössauwe" = BR 2c, 4a b c, 5
 - Teilbereich D "Gut strukturierter Bereich am Setzebach" = BR 6
 - Teilbereich E "Kleinstrukturierte Ortsrandbereiche bei Kaufungen" = BR 10
- Landschaftsbildeinheit 2 - "Lössauwe"**
- Teilbereich A "Durch Grünlandnutzung geprägter Außenbereich der Lössauwe westlich von Kaufungen" = BR 3a
 - Teilbereich B "Durch Grünlandnutzung geprägter Außenbereich der Lössauwe zwischen Kaufungen und Heilsa mit isolierten Talflanke nordwestlich von Heilsa" = BR 3b, 9
 - Teilbereich C "Häufig strukturierte, naturnahe Lössauwe zwischen Heilsa und Eschenstruß" = BR 3b, 10
- Landschaftsbildeinheit 3 - "Waldgebiete"**
- Teilbereich A "Stille Wald Kaufungen" = BR 7
 - Teilbereich B "Kaufunger Wald" = BR 8
 - Teilbereich C "Kleiner Späberg" = BR 8, 10
 - Teilbereich D "Bewaldete Hänge des Buchberges zwischen Waldwiesen Bach und Hegegebäts" = BR 8, 10
 - Teilbereich E "Eichwald" = BR 1
- Landschaftsbildeinheit 4 - "Heidegebiet"**
- Teilbereich A "Heidegebiet" = BR 11
- Bewertung** Erbinwert der Landschaftsbildeinheit / Landschaftsabität
- ▲ gering
 - ▲▲ mittel
 - ▲▲▲ hoch
 - ▲▲▲▲ sehr hoch

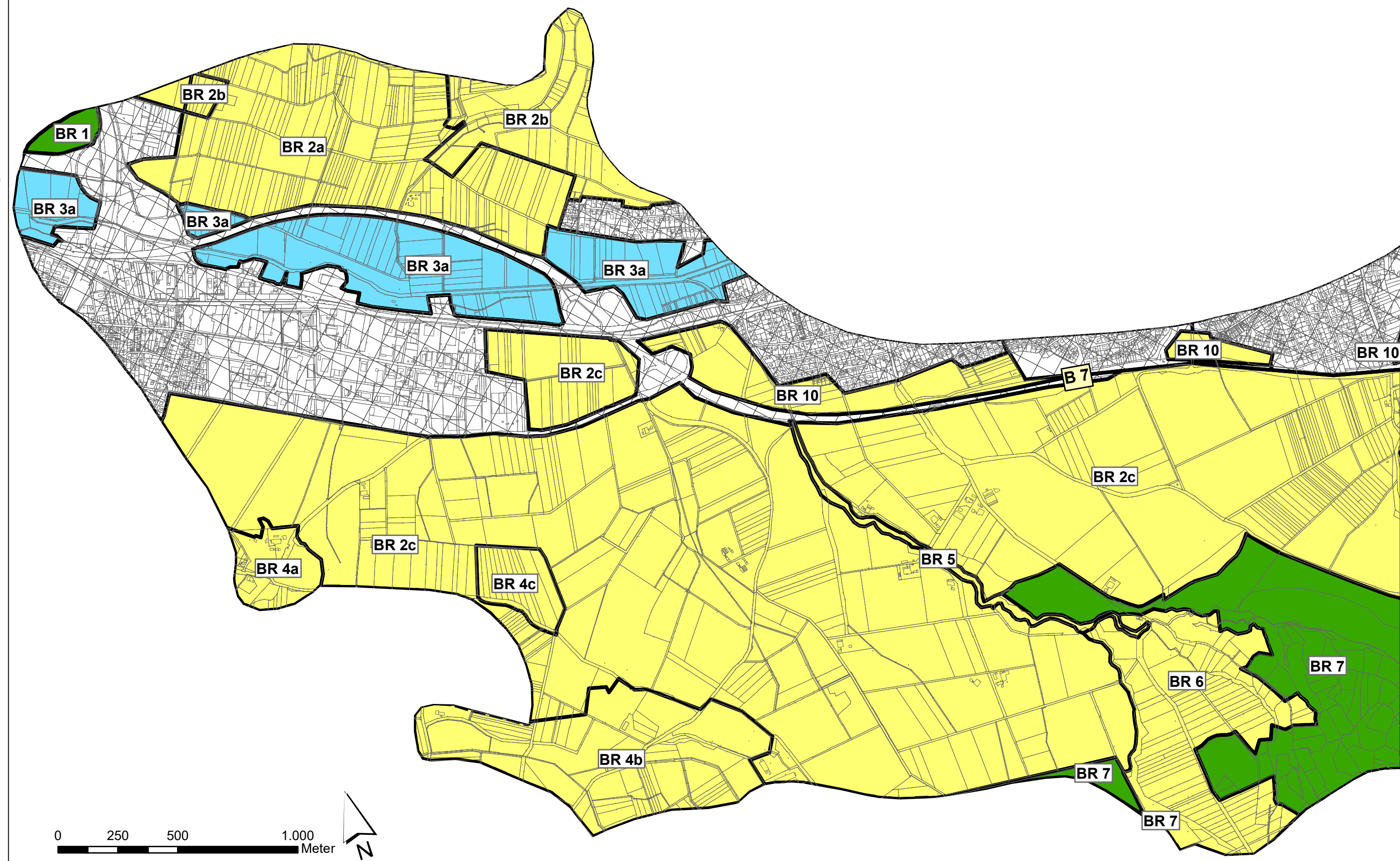

Art der Änderung		Datum	Zeichen
Nr.			
bearbeitet:		10/2020	JA
gezeichnet:		10/2020	BE
geprüft:		10/2020	WA

Hessen Mobil		Datum	Zeichen
bearbeitet:			
gezeichnet:			
geprüft:			

FESTSTELLUNGSENTWURF

Straße: A 44

Beginn: NK 4723 041
Ende: NK 4724 036

PROJIS-Nr.: 06095901 10

Unterlage / Blatt-Nr.: 19.2.1 / 1
LBP
Bestands- und Konfliktplan
Biotopflächen und Tiere
Landschaftsabität / Erbinwert - West
Maßstab: 1 : 5.000

VERKEHRSPROJEKT DEUTSCHE EINHEIT NR. 15
Neubau der BAB A 44 Kassel - Herleshausen
AD LOSSETAL - AS HELSA OST
- Verkehrskosteneinheit 11 (VKE 11) -
von Bau-km 0+702.142 bis Bau-km 5+409.925
von Bau-km 6+000.000 bis Bau-km 11+200.992

Aufgestellt:
Kassel, den 19.11.2020
Hessen Mobil
- Dezernat Planung Nordhessen -

Prof. J.A. Ralf Straß
(Dezernat)

