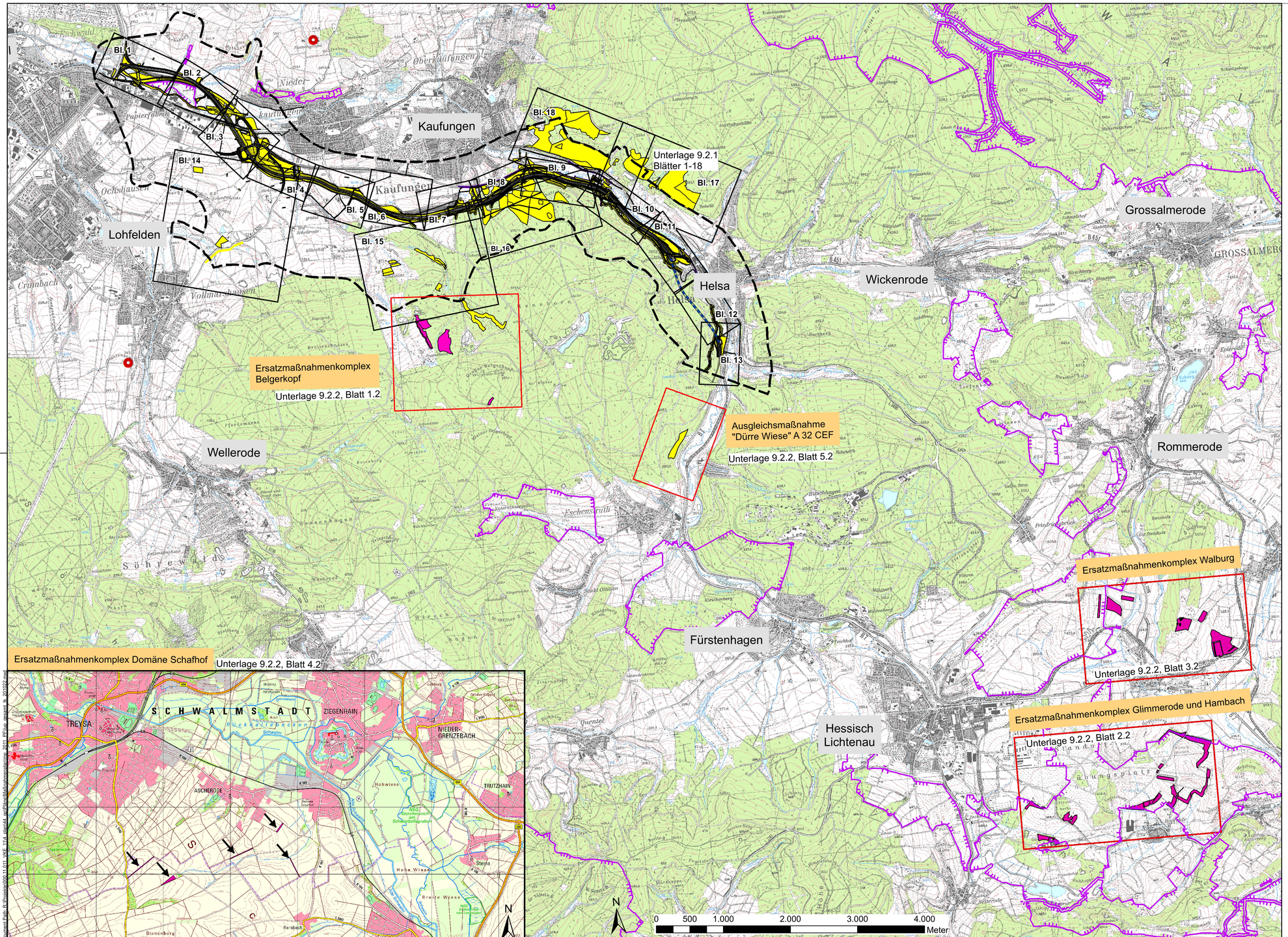

Zeichenerklärung

Landschaftspflegerische Maßnahmen

- Flächen der Gestaltungs-, Vermeidungs- und Ausgleichsmaßnahmen
- Flächen der Ersatzmaßnahmen
- Maßnahme A36: Anbringung von Rauschschwalbennisthilfen an geeigneten Ställen

Technische Planung

- Trasse A44 VKE 11
- Tunnelachse

Sonstiges

- Planungsraum VKE 11 i.e.S.
- FFH-Gebiet
- Blattschnitte der Detailpläne (trassenbegleitende Maßnahmen bzw. trassenferne/Ersatzmaßnahmen)

Zuordnung der lfd. Nrn. des Regelungsverzeichnisses (RV) zu Maßnahmen-Nr. des LBPs:

lfd. Nr. des RV	entspricht Maßnamen-Nr. des LBPs	siehe Maßnahmenblatt Unterlage / Blattnr.
18.9.1	A16.2	9.2.2 / 1.2
18.9.2	E1.1	9.2.2 / 1.2
18.9.3	E1.2	9.2.2 / 1.2
18.9.4	E1.3	9.2.2 / 1.2
18.9.5	E1.4	9.2.2 / 1.2
18.9.6	E1.5	9.2.2 / 1.2
18.9.7	A15	9.2.2 / 1.2
18.9.8	$A33_{CEF}$	9.2.2 / 1.2
19.9.1	E2.1	9.2.2 / 2.2
19.9.2	E2.2	9.2.2 / 2.2
19.9.3	E2.3	9.2.2 / 2.2
20.9.1	E3.1	9.2.2 / 3.2
20.9.2	E3.2	9.2.2 / 3.2
20.9.3	E3.3	9.2.2 / 3.2
21.9.1	$E4_{CEF}$	9.2.2 / 4.2
22.9.1	$A32_{CEF}$	9.2.2 / 5.2

Nr.	Art der Änderung	Datum	Zeichen

ENTWURFSBEARBEITUNG:

COCHET CONSULT
Planungsgesellschaft Umwelt, Stadt und Verkehr
Luisenstraße 110
Tel. 0228 / 94 33 0 0
Fax 0228 / 94 33 0 33
53129 Bonn
top@cochet-consult.de
www.cochet-consult.de

Emch+Berger GmbH
Ingenieure und Planer
Umwelt- und Landschaftsplanung
Lorenzstr. 34 - 76135 Karlsruhe

	Datum	Zeichen
bearbeitet:	10/2020	SCS
gezeichnet:	10/2020	SCS
geprüft:	10/2020	RIM

Hessen Mobil
Straßen- und Verkehrsmanagement

HESSEN

	Datum	Zeichen
bearbeitet:		
gezeichnet:		
geprüft:		

FESTSTELLUNGSENTWURF

Straße: A 44

Beginn: NK 4723 041
Ende: NK 4724 036

Unterlage / Blatt-Nr.: 11.1 / 18
LBP
Maßnahmen - Gesamtübersichtsplan
- Zuordnung der lfd. Nr. lt. Regelungsverz. zur Maßnahmennummer -

PROJIS-Nr.: 060699901 10

Maßstab: 1:25.000

VERKEHRSPROJEKT DEUTSCHE EINHEIT NR. 15
Neubau der BAB A 44 Kassel - Herleshausen
AD LOSSETAL - AS HELSA OST
- Verkehrskosteneinheit 11 (VKE 11) -
von Bau-km 0+702,148 bis Bau-km 5+409,625,
von Bau-km 6+000,000 bis Bau-km 11+200,992

Aufgestellt:

Kassel, den 19.11.2020
Hessen Mobil
- Dezernat Planung Nordhessen

gez. i. A. Ralf Struif

(Dezernent)

Dokument Pfad: R:\Projekte\060699901\11 VKE 11\2 - ad\01\Plan\Übersichtsplan 2011_01\ue_ersatz_A_2020.dwg