

Kreis Kassel  
Gemeinde Helsa  
Gemarkung Eschenstruth  
Flur 2

Kreis Kassel  
Gemeinde Helsa  
Gemarkung Helsa  
Flur 35

Kreis Kassel  
Gemeinde Helsa  
Gemarkung Eschenstruth  
Flur 22

Kreis Kassel  
Gemeinde Helsa  
Gemarkung Eschenstruth  
Flur 4

Kreis Kassel  
Gemeinde Helsa  
Gemarkung Helsa  
Flur 27

Kreis Kassel  
Gemeinde Helsa  
Gemarkung Helsa  
Flur 25

Kreis Kassel  
Gemeinde Helsa  
Gemarkung Eschenstruth  
Flur 3

Kreis Kassel  
Gemeinde Helsa  
Gemarkung Helsa  
Flur 24

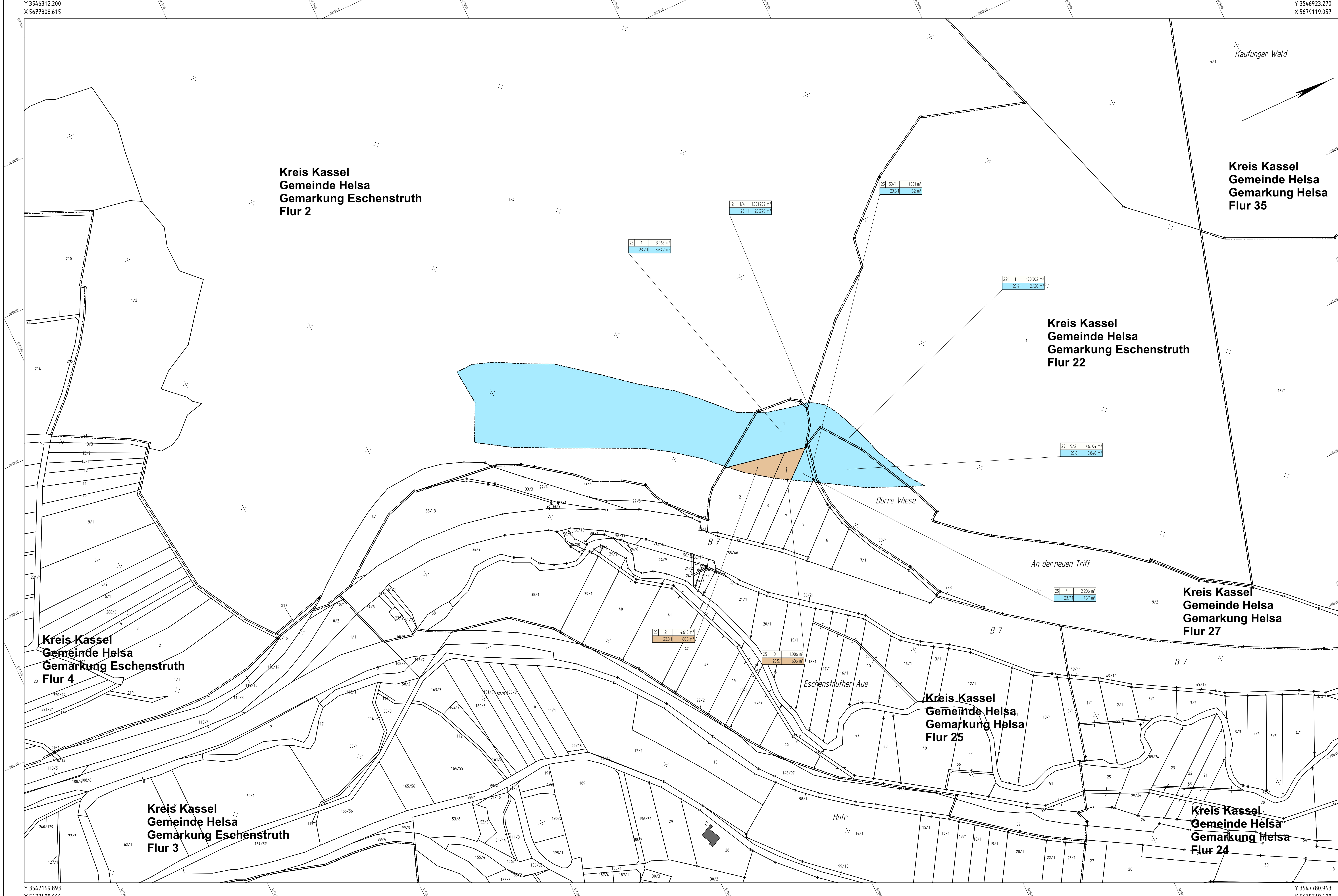

**Zeichenerklärung**

- Grunderwerb**
- zu erwerbende Fläche / dauerhaft in Anspruch zu nehmende Fläche des Vorhabenträgers
  - vorübergehend in Anspruch zu nehmende Fläche
  - dauerhaft zu belastende Fläche
- 3 | 1/2 | 4,248 m²** Flur / Flurstück / Größe des Flurstückes
- 234 | 345 m²** lfd. Nr. im Grunderwerbsverzeichnis / Größe der Teilfläche  
2 Nr. des Grunderwerbsplanes  
34 lfd. Nr. des betroffenen Flurstückes  
1 Teilfläche eines Flurstückes
- Landesgrenze (Bundesland)
  - Regierungsbezirks-, Kreis-, Gemeindegrenze
  - Gemarkungsgrenze
  - Flur - Flurgrenze
  - Flurstück - Flurstücksgrenze
  - Flurstücksnummer

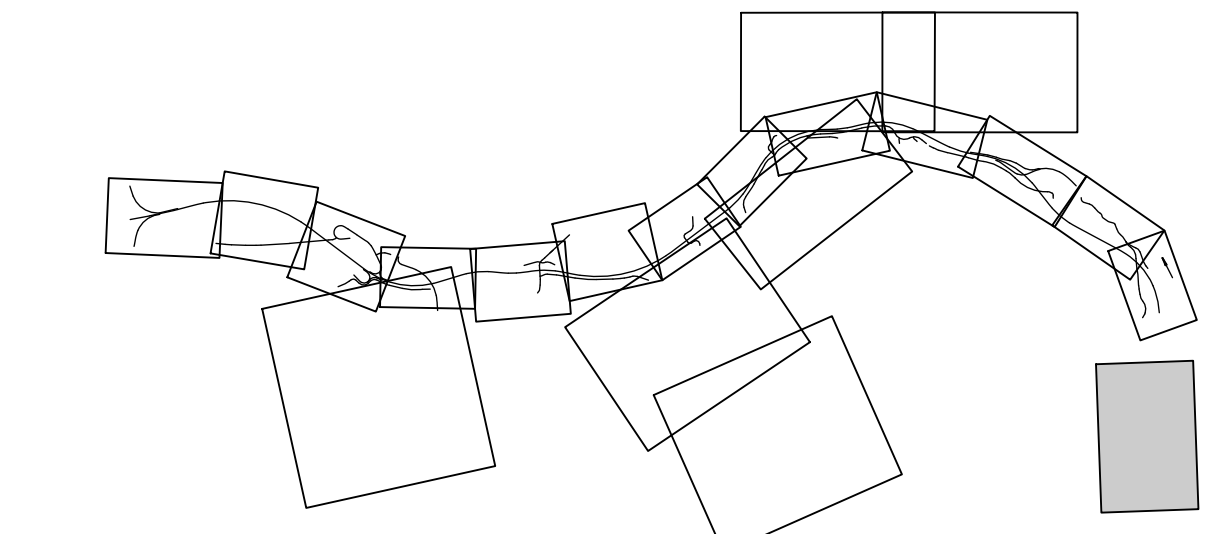

3a	6a	20	21	22	24
----	----	----	----	----	----

Nr.	Art der Änderung	Datum	Zeichen

<p>HUG Hessische Landesbehörde für Statistische Landesverwaltung für landliche Bodenordnung</p>	Aulweg 45 35392 Glarheim Telefon: 0641-93216-0	Datum	Zeichen
	bearbeitet: 09/2020	Va	
	gezeichnet: 03/2020	Js	
	geprüft: 09/2020	Js	

<p>Hessen Mobil Straßen- und Verkehrsmanagement</p>	<p>HESSEN</p>	Datum	Zeichen
		bearbeitet:	
		gezeichnet:	
		geprüft:	

**FESTSTELLUNGSENTWURF**

Straße: <b>A 44</b>		Unterlage / Blatt-Nr.: 10 / 23
Beginn: zw. NK 4723 041 Ende: zw. NK 4724 036 PROJIS-Nr.: 06069901 10		<b>Grunderwerbsplan</b> Maßstab: 1 : 1.500
<b>VERKEHRSPROJEKT DEUTSCHE EINHEIT NR. 15</b> <b>Neubau der BAB A 44 Kassel - Herleshausen</b> AD LOSSETAL - AS HELSA OST - Verkehrskosteneinheit 11 (VKE 11) - von Bau-km 0-702,148 bis Bau-km 5+409,625, von Bau-km 6+000,000 bis Bau-km 11+200,992		
Aufgestellt: Kassel, den 19.11.2020 Hessen Mobil - Dezernat Planung Nordhessen -		
gez. i. A. Ralf Struß (Dezernent)		